

FMT

Medical Sensors, Cables and Accessories



PULSOKSİMETRE PROBLARI



Neden FMT Çok Kullanımlık Pulsoksimetre Problemi?

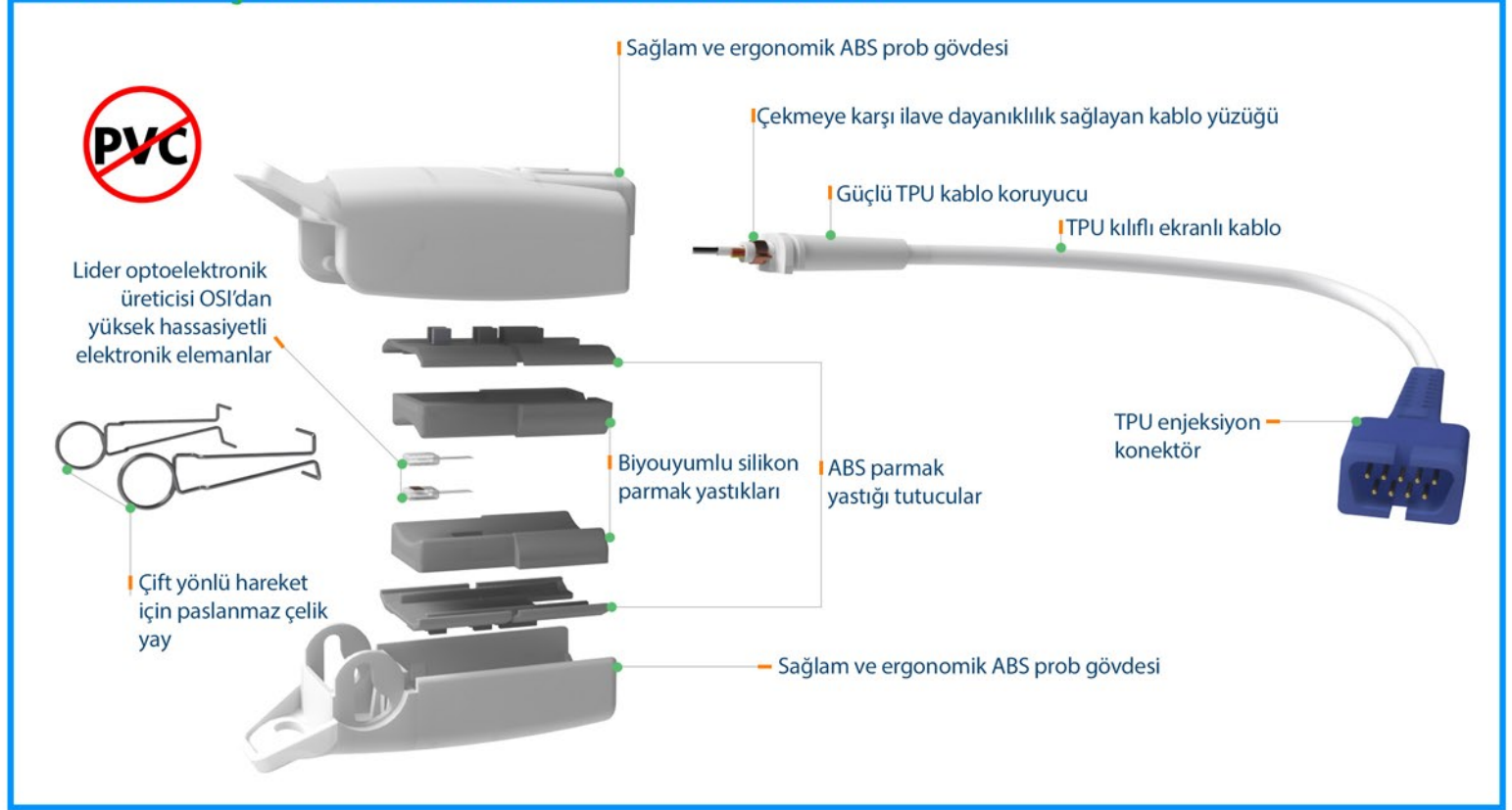

FMT-XXX / XXX-XX

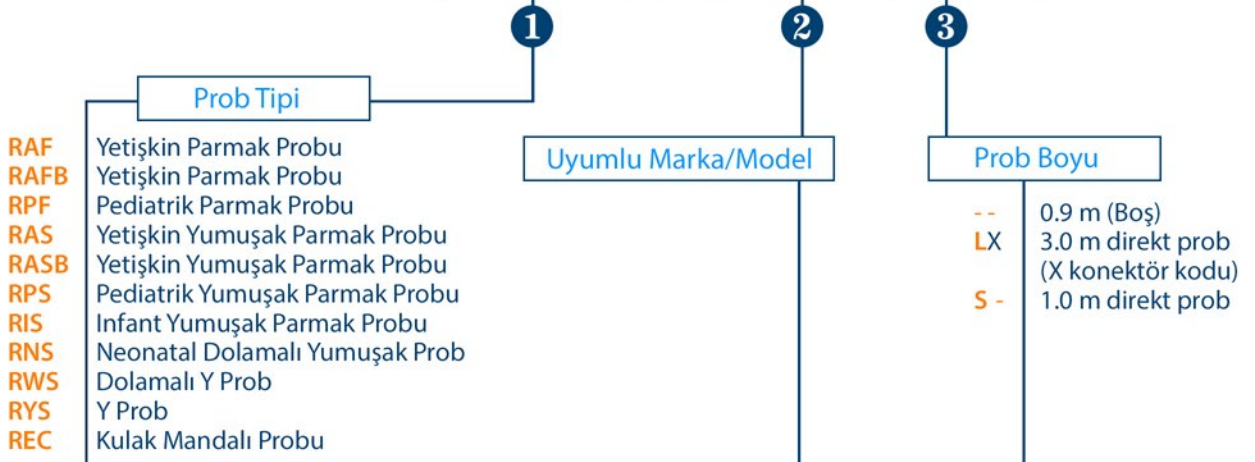

FMT-RAS / NKN-LC

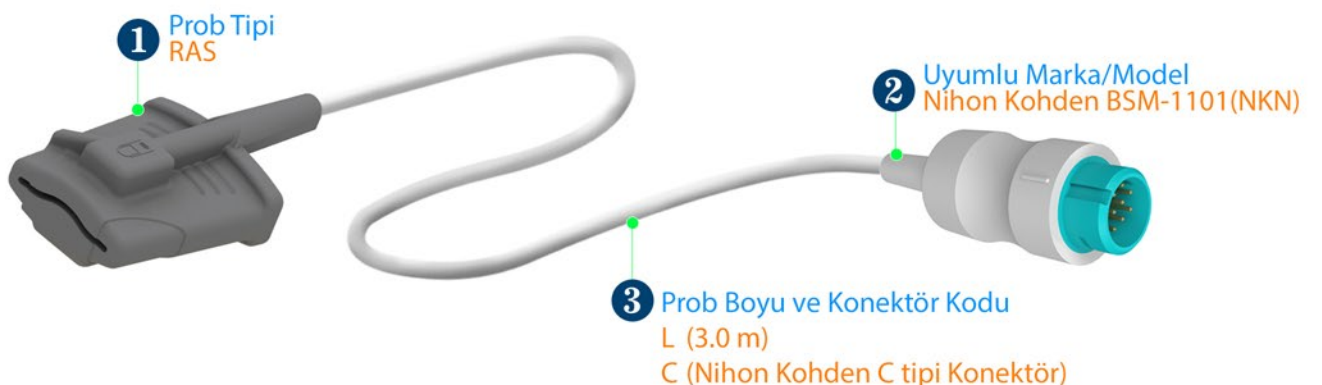

RAF

Yetişkin Parmak Probu

Kablo Uzunluğu: 0.9 m veya 3.0 m

Uygulama: Yetişkin > 40 kg

Uygulama Alanı: İşaret veya diğer parmak



RAF (B)

Yetişkin Parmak Probu

Kablo Uzunluğu: 0.9 m veya 3.0 m

Uygulama: Yetişkin > 40 kg

Uygulama Alanı: İşaret veya diğer parmak

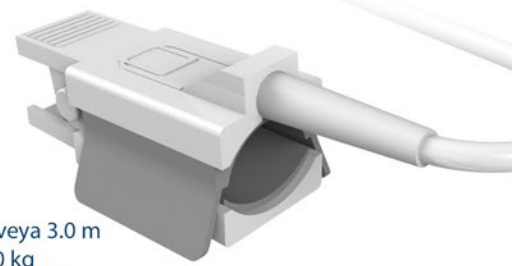

RPF

Pediyatrik Parmak Probu

Kablo Uzunluğu: 0.9 m veya 3.0 m

Uygulama: Pediyatrik 10 - 40 kg

Uygulama Alanı: İşaret veya diğer parmak



REC

Kulak Mandal Probu

Kablo Uzunluğu: 0.9 m veya 3.0 m

Uygulama: Yetişkin > 40 kg.

Uygulama Alanı: Kulak

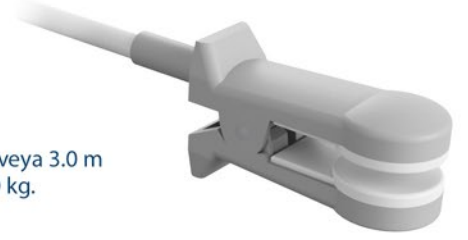

RAS

Yetişkin Yumuşak Parmak Probu

Kablo Uzunluğu: 0.9 m veya 3.0 m

Uygulama: Yetişkin > 40 kg

Uygulama Alanı: İşaret veya diğer parmak



RAS (B)

Yetişkin Yumuşak Parmak Probu

Kablo Uzunluğu: 0.9 m veya 3.0 m

Uygulama: Yetişkin > 40 kg

Uygulama Alanı: İşaret veya diğer parmak



RPS

Pediyatrik Yumuşak Parmak Probu

Kablo Uzunluğu: 0.9 m veya 3.0 m

Uygulama: Pediyatrik 10 - 40 kg

Uygulama Alanı: İşaret veya diğer parmak

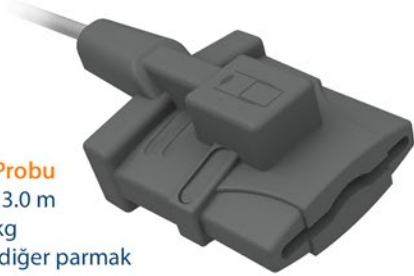

RIS

İnfant Yumuşak Parmak Probu

Kablo Uzunluğu: 0.9 m veya 3.0 m

Uygulama: İnfant 3-15 kg

Uygulama Alanı: İşaret veya diğer parmak



RWS

Dolamalı Y Prob

Kablo Uzunluğu: 0.9 m veya 3.0 m

Uygulama: Yetişkin > 40 kg; Pediyatrik 10 - 40 kg; İnfant 3-15 kg; Neonatal 1-4 kg

Uygulama Alanı: Yetişkin ve Pediyatrik : işaret parmağı veya diğer parmak / İnfant : ayak baş parmağı / Neonatal : ayak

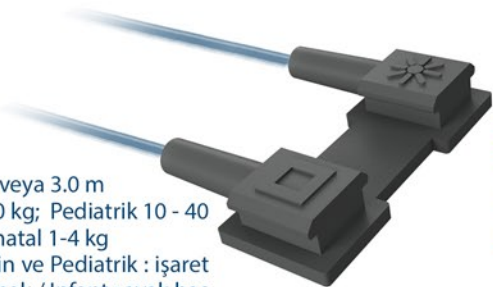

RNS

Neonatal Dolamalı Yumuşak Prob

Kablo Uzunluğu: 0.9 m veya 3.0 m

Uygulama: Neonatal 1-4 kg

Uygulama Alanı: Ayak



ECLP-01

RYS için kulak mandalı



RYS

Y Prob

Kablo Uzunluğu: 0.9 m veya 3.0 m

Uygulama: Yetişkin > 40 kg; Pediyatrik 10 - 40 kg; İnfant 3-15 kg; Neonatal 1-4 kg

Uygulama Alanı: Yetişkin ve Pediyatrik : işaret parmağı veya diğer parmak / İnfant : ayak baş parmağı / Neonatal : ayak

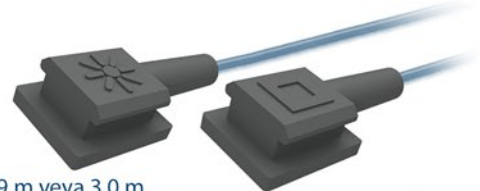

▼ Marka ve Modeller

▼ Teknoloji

▼ Monitör Tarafı Konektörü

▼ Prob Konektörü

Acendis

APM 3000

OXIMAX



Adaptör ve Uzatma Kablosu: **AEC-5263 (2.4 m)**



Prob: **FMT-XXX/NLO (0.9 m)**

Adecon

DK7000/8000/8000D/8000L/8000M/8000N /8000S

NELCOR



Adaptör ve Uzatma Kablosu: **AEC-5242 (2.4 m)**



Prob: **FMT-XXX/NLC (0.9 m)**

NELCOR



Doğrudan Bağlantı Prob: **FMT-XXX/ADC-L (3.0 m)**

Armstrong

AD 900, 1000, 2000, 3000, 4000

BCI



Adaptör ve Uzatma Kablosu: **AEC-5105 (2.4 m)**



Prob: **FMT-XXX/BCI (0.9 m)**

Baxter

Explorer, Monarch

NELCOR



Adaptör ve Uzatma Kablosu: **AEC-5104 (2.4 m)**



Prob: **FMT-XXX/NLC (0.9 m)**

BCI

3040/3100/3101/3300/3301/3302/3303/3304/3401,
9100/9200, Advisor, Autocorr, Fingerprint, Mini Torr/Plus

BCI



Adaptör ve Uzatma Kablosu: **AEC-5105 (2.4 m)**



Prob: **FMT-XXX/BCI (0.9 m)**

BCI



Adaptör ve Uzatma Kablosu: **AEC-5133 (2.4 m)**



Prob: **FMT-XXX/BCI (0.9 m)**

6100 , 9100 SERENA

BCI



Doğrudan Bağlantı Prob: **FMT-XXX/BCI-LR (3.0 m)**

Biolight

M6, M12

BIOLIGHT



Doğrudan Bağlantı Prob: **FMT-XXX/BLT-LR (3.0 m)**

AnyView A2/2E/3/5/6/8, Q3/5/7, V6, M7000/8500

DİJİTAL



Adaptör ve Uzatma Kablosu: **AEC-5230 (2.4 m)**



Prob: **FMT-XXX/BLT (0.9 m)**

DİJİTAL



Doğrudan Bağlantı Prob: **FMT-XXX/BLT-LC (3.0 m)**

▼ Marka ve Modeller

▼ Teknoloji

▼ Monitör Tarafı Konektörü

▼ Prob Konektörü

M9500

DIJİTAL



Adaptör ve Uzatma Kablosu: **AEC-5249 (2.4 m)**



Prob: **FMT-XXX/BLT (0.9 m)**

DIJİTAL



Doğrudan Bağlantı Prob: **FMT-XXX/BLT-LV (3.0 m)**

Biolight

M8000A/9000/9000A

DIJİTAL



Adaptör ve Uzatma Kablosu: **AEC-5172 (2.4 m)**



Prob: **FMT-XXX/NTG (0.9 m)**

DIJİTAL



Doğrudan Bağlantı Prob: **FMT-XXX/CNC-LR (3.0 m)**

Bionet

BM 3, BM 3 Plus, BM3 Wide

NELLCOR



Adaptör ve Uzatma Kablosu: **AEC-5120 (2.4 m)**



Prob: **FMT-XXX/NLC (0.9 m)**

BM 5

NELLCOR



Adaptör ve Uzatma Kablosu: **AEC-5151 (2.4 m)**



Prob: **FMT-XXX/NLC (0.9 m)**

Biosys

BPM 200/700, Guardian, Sentry-NS.

NELLCOR



Adaptör ve Uzatma Kablosu: **AEC-5104 (2.4 m)**



Prob: **FMT-XXX/NLC (0.9 m)**

BPM 300

NELLCOR



Adaptör ve Uzatma Kablosu: **AEC-5135 (2.4 m)**



Prob: **FMT-XXX/NLC (0.9 m)**

NELLCOR



Doğrudan Bağlantı Prob: **FMT-XXX/BYS-L (3.0 m)**

Bird

4400

CSI



Adaptör ve Uzatma Kablosu: **AEC-5146 (2.4 m)**

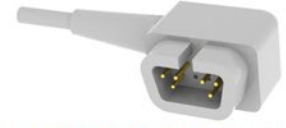

Prob: **FMT-XXX/CRT (0.9 m)**

CSI



Doğrudan Bağlantı Prob: **FMT-XXX/CRT-LL (3.0 m)**

▼ Marka ve Modeller

▼ Teknoloji

▼ Monitör Tarafı Konektörü

▼ Prob Konektörü

Bruker / Odam

HEPSİ

BCI



Adaptör ve Uzatma Kablosu: **AEC-5141 (2.4 m)**



Prob: **FMT-XXX/BCI (0.9 m)**

BCI



Doğrudan Bağlantı Prob: **FMT-XXX/BRC-L (3.0 m)**

Burdick Spacelabs

100, PRO2

BCI



Adaptör ve Uzatma Kablosu: **AEC-5105 (2.4 m)**



Prob: **FMT-XXX/BCI (0.9 m)**

Cardiac Science

Diascope G2

NELCOR



Adaptör ve Uzatma Kablosu: **AEC-5186 (2.4 m)**



Prob: **FMT-XXX/NLC (0.9 m)**

5300/5350

OXIMAX



Adaptör ve Uzatma Kablosu: **AEC-5149 (2.4 m)**



Prob: **FMT-XXX/NLO (0.9 m)**

Lifepak 12/15/20

MASIMO



Adaptör ve Uzatma Kablosu: **AEC-5225 (2.4 m)**



Prob: **FMT-XXX/MSM (0.9 m)***

MASIMO



Adaptör ve Uzatma Kablosu: **AEC-5215 (2.4 m)**



Prob: **FMT-XXX/MSD (0.9 m)***

Cardioline

VSign 200

NELCOR



Adaptör ve Uzatma Kablosu: **AEC-5266 (2.4 m)**



Prob: **FMT-XXX/NLC (0.9 m)**

NELCOR



Doğrudan Bağlantı Prob: **FMT-XXX/CRD-L (3.0 m)**

Choice

MD 300

BCI



Adaptör ve Uzatma Kablosu: **AEC-5114 (2.4 m)**



Prob: **FMT-XXX/BCI (0.9 m)**

▼ Marka ve Modeller

▼ Teknoloji

▼ Monitör Tarafı Konektörü

▼ Prob Konektörü

Choice

BCI



Doğrudan Bağlantı Prob: **FMT-XXX/CHC-LR (3.0 m)**

Colin

BP88/ 306/ 508/ 808/ 885, PRESS-MATE SAT

NELCOR



Adaptör ve Uzatma Kablosu: **AEC-5104 (2.4 m)**

Prob: **FMT-XXX/NLC (0.9 m)**

BP308/ 408, BX5, BX10MA

MASIMO



Adaptör ve Uzatma Kablosu: **AEC-5225 (2.4 m)**

Prob: **FMT-XXX/MSM (0.9 m)***

BP308/ 408, BX5, BX10MA

MASIMO



Adaptör ve Uzatma Kablosu: **AEC-5215 (2.4 m)**

Prob: **FMT-XXX/MSD (0.9 m)***

Comen

C80

OXIMAX



Adaptör ve Uzatma Kablosu: **AEC-5228 (2.4 m)**

Prob: **FMT-XXX/NLO (0.9 m)**

Contec

CMS 5000/5000C/5100/6000/6800/7000/7000Plus/8000/9000, HMS 6500

DİJİTAL



Adaptör ve Uzatma Kablosu: **AEC-5172 (2.4 m)**

Prob: **FMT-XXX/NTG (0.9 m)**

DİJİTAL



Doğrudan Bağlantı Prob: **FMT-XXX/CNC-LR (3.0 m)**

P VISE

NELCOR



Adaptör ve Uzatma Kablosu: **AEC-5197 (2.4 m)**

Prob: **FMT-XXX/NLC (0.9 m)**

Corpuls

8/16

BCI

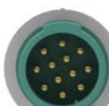

Adaptör ve Uzatma Kablosu: **AEC-5129 (2.4 m)**

Prob: **FMT-XXX/BCI (0.9 m)**

3

MASIMO



Adaptör ve Uzatma Kablosu: **AEC-5229 (2.4 m)**

Prob: **FMT-XXX/MSM (0.9 m)**

Criticare (CSI)

501/503/504/507/508/581/1100, Poet Plus 8100, Poni, Scholar

CSI



Adaptör ve Uzatma Kablosu: **AEC-5146 (2.4 m)**

Prob: **FMT-XXX/CRT (0.9 m)**

* Sadece Yenilenmiş

▼ Marka ve Modeller

▼ Teknoloji

▼ Monitör Tarafı Konektörü

▼ Prob Konektörü

Criticare (CSI)

501/503/504/507/508/581/1100, Poet Plus 8100, Poni, Scholar

CSI



Doğrudan Bağlantı Prob: **FMT-XXX/CRT-LL (3.0 m)**

503 Spot/DX, 504 DX, 506 DX NP, Mini SpO2

CSI



Adaptör ve Uzatma Kablosu: **AEC-5145 (2.4 m)**

Prob: **FMT-XXX/CRT (0.9 m)**

503 Spot/DX, 504 DX, 506 DX NP, Mini SpO2

CSI

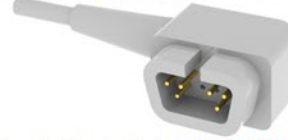

Doğrudan Bağlantı Prob: **FMT-XXX/CRT-L (3.0 m)**

CU Medical

CU-HD1 Lifegain

OXIMAX



Adaptör ve Uzatma Kablosu: **AEC-5268 (2.4m)**



Prob: **FMT-XXX/NLO (0.9 m)**

Datascope

ACCUSTAT, ACCUTOR 3 / 4 SAT, ACCUTORR PLUS, PASSPORT

DATASCOPE



Adaptör ve Uzatma Kablosu: **N/A**



Prob: **FMT-XXX/DTS (0.9 m)**

DATASCOPE



Doğrudan Bağlantı Prob: **FMT-XXX/DTS-L (3.0 m)**



Expert, Passport/2/2LT/V/XG, Accutorr V/Plus, Spectrum/OR, Trio, Duo, V12/21

NELLCOR



Adaptör ve Uzatma Kablosu: **AEC-5148 (2.4m)**



Prob: **FMT-XXX/NLC (0.9 m)**

Expert, Passport/2/2LT/V/XG, Accutorr V/Plus, Spectrum/OR, Trio, Duo, V12/21

MASIMO



Adaptör ve Uzatma Kablosu: **AEC-5215 (2.4 m)**



Prob: **FMT-XXX/MSD (0.9 m)***

Expert, Passport/2/2LT/V/XG, Accutorr V/Plus, Spectrum/OR, Trio, Duo, V12/21

MASIMO



Adaptör ve Uzatma Kablosu: **AEC-5225 (2.4 m)**



Prob: **FMT-XXX/MSM (0.9 m)***

Digicare

Digimax 5500

BCI



Adaptör ve Uzatma Kablosu: **AEC-5105 (2.4 m)**



Prob: **FMT-XXX/BCI (0.9 m)**

▼ Marka ve Modeller

Digioxi 920, P0930, Oxitrace, Digimax

▼ Teknoloji

▼ Monitör Tarafı Konektörü

▼ Prob Konektörü

BCI



Adaptör ve Uzatma Kablosu: **AEC-5133 (2.4 m)**



Prob: **FMT-XXX/BCI (0.9 m)**

BCI



Doğrudan Bağlantı Prob: **FMT-XXX/BCI-LR (3.0 m)**

Digioxi 920, P0930, Oxitrace, Digimax

BCI



Adaptör ve Uzatma Kablosu: **AEC-5144 (2.4 m)**



Prob: **FMT-XXX/BCI (0.9 m)**

Digicare

Digioxi 920, P0930, Oxitrace, Digimax

BCI



Doğrudan Bağlantı Prob: **FMT-XXX/DGC-L (3.0 m)**

Life Window 6000

BCI



Adaptör ve Uzatma Kablosu: **AEC-5152 (2.4 m)**



Prob: **FMT-XXX/BCI (0.9 m)**

BCI



Doğrudan Bağlantı Prob: **FMT-XXX/DLW-L (3.0 m)**

Dixtal Biomedica

DX 405, DX 2010, DX 2020, DX 2021, DX 2022, DX 2023,
DX 2405, DX 2515, DX 7100, DX 7300, DX 8100.

NOVAMETRIX
SUPER BRIGHT



Doğrudan Bağlantı Prob: **FMT-XXX/DXT (1.5 m), FMT-XXX/DXT-L (3.0 m)**

Dolphin

2100/2150

DOLPHIN



Adaptör ve Uzatma Kablosu: **AEC-5153 (2.4 m)**



Prob: **FMT-FMT-XXX/DLP (0.9 m)**

Dräger Siemens

Oxipac 2000 / 2500

BCI



Adaptör ve Uzatma Kablosu: **AEC-5105 (2.4 m)**



Prob: **FMT-XXX/BCI (0.9 m)**

Cato, Cicero EM, Evita 4, Julian, PB8800, VM1/3, RM1, Vamos
PM 8010/8014/8040/8050/8060, Vitara, Vitalert 1000

NELCOR



Adaptör ve Uzatma Kablosu: **AEC-5154 (2.4 m)**



Prob: **FMT-XXX/NLC (0.9 m)**

▼ Marka ve Modeller

▼ Teknoloji

▼ Monitör Tarafı Konektörü

▼ Prob Konektörü

Dräger Siemens

Micro 2, Sirecust 404-1/700/630, Sirem Modül

NELCOR

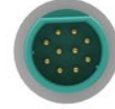

Adaptör ve Uzatma Kablosu: AEC-5131 (2.4 m)

Prob: FMT-XXX/NLC (0.9 m)

NELCOR



Doğrudan Bağlantı Prob: FMT-XXX/SIE-L (3.0 m)

NELCOR



Adaptör ve Uzatma Kablosu: AEC-5168 (1.0 m)

Prob: FMT-XXX/NLC (0.9 m)

OXIMAX

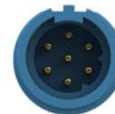

Adaptör ve Uzatma Kablosu: AEC-5219 (1.2 m)

Prob: FMT-XXX/NLO (0.9 m)

MASIMO

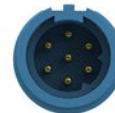

Adaptör ve Uzatma Kablosu: AEC-5252 (1.2 m)

Prob: FMT-XXX/MSD (0.9 m)

Edan

iM 50/60/70/80, iM9/9A/8/8A/8B

NELCOR



Adaptör ve Uzatma Kablosu: AEC-5106 (2.4 m)

Prob: FMT-XXX/NLC (0.9 m)

M9B, M8B

OXIMAX



Adaptör ve Uzatma Kablosu: AEC-5184 (2.4 m)

Prob: FMT-XXX/NLO (0.9 m)

M9B, M8B

DIJİTAL



Adaptör ve Uzatma Kablosu: AEC-5241 (2.4 m)

Prob: FMT-XXX/NTG (0.9 m)

Elite V5/V6/V8, iM20

NELCOR



Adaptör ve Uzatma Kablosu: AEC-5160 (2.4 m)

Prob: FMT-XXX/NLC (0.9 m)

Emtel

FX 2000P/3000

DIJİTAL



Doğrudan Bağlantı Prob: FMT-XXX/EMT-LD (3.0 m)

▼ Marka ve Modeller

▼ Teknoloji

▼ Monitör Tarafı Konektörü

▼ Prob Konektörü

Emtel

FX 2000P/3000

OXIMAX



Adaptör ve Uzatma Kablosu: AEC-5247 (2.4 m)



Prob: FMT-XXX/NLO (0.9 m)

OXIMAX



Doğrudan Bağlantı Prob: FMT-XXX/EMT-LO (3.0 m)

FX 3000MD

OXIMAX



Adaptör ve Uzatma Kablosu: AEC-5149 (2.4 m)



Prob: FMT-XXX/NLO (0.9 m)

Entri Medical

PROPAQ 102, 104,106

NELCOR



Adaptör ve Uzatma Kablosu: N/A



Prob: FMT-XXX/NLC (0.9 m)

Fukuda Denshi

HG302 modülü, DS5100E, DS5300, DS5300W

NELCOR



Adaptör ve Uzatma Kablosu: AEC-5104 (2.4 m)



Prob: FMT-XXX/NLC (0.9 m)

Getemed

VitalGuard

NELCOR



Adaptör ve Uzatma Kablosu: AEC-5148 (2.4 m)



Prob: FMT-XXX/NLC (0.9 m)

GE Corometrics

188, 129, 128, 128F, 129F, 511, 556

NELCOR



Adaptör ve Uzatma Kablosu: AEC-5104 (2.4 m)



Prob: FMT-XXX/NLC (0.9 m)

188, 129, 511, 556

OHMEDA



Doğrudan Bağlantı Prob: N/A

GE Critikon / Dinamap

Dinamap 8700 / 8710 / 8720, Dinamap Plus, OxyShuttle 1/2

CRITIKON



Doğrudan Bağlantı Prob: N/A

Dinamap 9700, 9710, 9720, Dinamap PLUS, Compact, MPS, PRO 300 / 400.

NELCOR



Adaptör ve Uzatma Kablosu: AEC-5104 (2.4 m)



Prob: FMT-XXX/NLC (0.9 m)

▼ Marka ve Modeller

▼ Teknoloji

▼ Monitör Tarafı Konektörü

▼ Prob Konektörü

GE Critikon / Dinamap

Dinamap OxyTrak 8280 1846SX

CRITIKON



Doğrudan Bağlantı Prob: N/A

GE Datex

S/5, AS/3, CS/3, CH S/2S/RS, CG 2S/2CS, Cardio Cap 1/2/5, Capnomac Ultima, Light, M serisi modüller, Oscar 2, OSP200, Satlite Trans/Plus II, Ult SVI/SVO/SIO/SOO.

DATEX



Adaptör ve Uzatma Kablosu: AEC-5111 (2.4 m)

Prob: FMT-XXX/DTX (0.9 m)

GE



Adaptör ve Uzatma Kablosu: AEC-5187 (2.4 m)

Prob: FMT-XXX/OXY (0.9 m)

GE



Adaptör ve Uzatma Kablosu: AEC-5204 (2.4 m)

Prob: FMT-XXX/OXN (0.9 m)

DATEX



Doğrudan Bağlantı Prob: FMT-XXX/DTX-L (3.0 m)

GE Datex Ohmeda

E serisi modüllü i4 modüler S5 monitörler, Corometrics 259, Dinamap V100, Careescape B650/V100, B20/30/40.

GE



Adaptör ve Uzatma Kablosu: AEC-5188 (2.4 m)

Prob: FMT-XXX/OXY (0.9 m)

GE



Adaptör ve Uzatma Kablosu: AEC-5202 (2.4 m)

Prob: FMT-XXX/OXN (0.9 m)

GE



Doğrudan Bağlantı Prob: FMT-XXX/GOX-L (3.0 m)

GE Dinamap

DINAMAP PRO serisi V1, PRO1000 V2

NELLCOR



Adaptör ve Uzatma Kablosu: AEC-5148 (2.4 m)

Prob: FMT-XXX/NLC (0.9 m)

▼ Marka ve Modeller

▼ Teknoloji

▼ Monitör Tarafı Konektörü

▼ Prob Konektörü

GE Dinamap

Procure, Pro serisi V2, ProMap, Pro300/1000/1000V3

OXIMAX



Adaptör ve Uzatma Kablosu: AEC-5149 (2.4 m)

Prob: FMT-XXX/NLO (0.9 m)

Dinamap Compact, MPS

OXIMAX



Adaptör ve Uzatma Kablosu: AEC-5140 (2.4 m)

Prob: FMT-XXX/NLO (0.9 m)

Expert, Passport/2/2LT/V/XG, Accutorr V/Plus, Spectrum/OR, Trio, Duo, V12/21

MASIMO



Adaptör ve Uzatma Kablosu: AEC-5225 (2.4 m)

Prob: FMT-XXX/MSM (0.9 m)*

MASIMO



Adaptör ve Uzatma Kablosu: AEC-5215(2.4 m)

Prob: FMT-XXX/MSD (0.9 m)*

GE Hellige

Hellige SMU, SMK, Eagle 1000/2000/3000, CardioServ

NELCOR



Adaptör ve Uzatma Kablosu: AEC-5159 (2.4 m)

Prob: FMT-XXX/NLC (0.9 m)

GE Marquette

Eagle 1000/3000/4000, Dash 2000/3000/5000, Solar 8000, Tram Modül 450SL/451/851, Corometrics 120/2120, MacLab, Responder 3000.

NELCOR



Adaptör ve Uzatma Kablosu: AEC-5161 (2.4 m)

Prob: FMT-XXX/NLC (0.9 m)

NELCOR



Doğrudan Bağlantı Prob: FMT-XXX/MRQ-L (3.0 m)

Dash 2500/4000/5000, Solar 8000i, Tram Modül 451N/851N, Corometrics 250 serisi.

OXIMAX

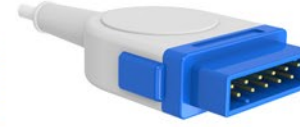

Adaptör ve Uzatma Kablosu: AEC-5163 (2.4 m)

Prob: FMT-XXX/NLO (0.9 m)

OXIMAX

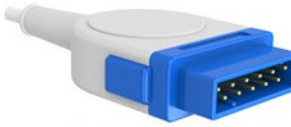

Doğrudan Bağlantı Prob: FMT-XXX/MRQ-LO (3.0 m)

MASIMO

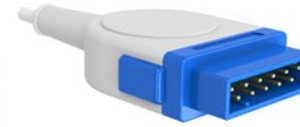

Adaptör ve Uzatma Kablosu: AEC-5162 (2.4 m)

Prob: FMT-XXX/MSD (0.9 m)*

▼ Marka ve Modeller

▼ Teknoloji

▼ Monitör Tarafı Konektörü

▼ Prob Konektörü

GE Marquette

Dinamap, Procure, Pro Serisi V2, Pro 1000V3, Dash 2500/3000/4000/5000, Solar 8000M, Tram Modül 451M/851M.

MASIMO

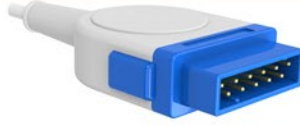

Adaptör ve Uzatma Kablosu: AEC-5217 (2.4 m)

Prob: FMT-XXX/MSM (0.9 m)*

MASIMO

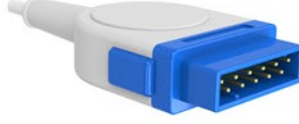

Doğrudan Bağlantı Prob: FMT-XXX/MRQ-LM (3.0 m)

GE Ohmeda

Ohmeda 3700/3710/3770/3775/3800/3900, OxiCap 5250 RGM, Biox 3740/3760/3800/4700, Rascal 2, OxiTip Plus, TuffSat.

OHMEDA



Adaptör ve Uzatma Kablosu: AEC-5190 (2.4 m)

Prob: FMT-XXX/OXY (0.9 m)

OHMEDA



Adaptör ve Uzatma Kablosu: AEC-5205 (2.4 m)

Prob: FMT-XXX/OXN (0.9 m)

OHMEDA



Doğrudan Bağlantı Prob: FMT-XXX/OHM-L (3.0 m) FMT-XXX/OHM-S (1.0 m)

Ohmeda 3700/3710/3770/3775/3800/3900, OxiCap 5250 RGM, Biox 3740/3760/3800/4700, Rascal 2, OxiTip Plus, TuffSat.

Marquette 7000 serisi, TRAM/AR, Modüler X00SL serisi

GE



Adaptör ve Uzatma Kablosu: AEC-5189 (2.4 m)

Prob: FMT-XXX/OXY (0.9 m)

GE



Adaptör ve Uzatma Kablosu: AEC-5201 (2.4 m)

Prob: FMT-XXX/OXN (0.9 m)

GE Ohmeda

GE



Doğrudan Bağlantı Prob: FMT-XXX/TRS-L (3.0 m)

Generra PaceTech

Vitalmax 4000 Series, 710B

NELLCOR



Adaptör ve Uzatma Kablosu: AEC-5119 (2.4 m)

Prob: FMT-XXX/NLC (0.9 m)

NELLCOR



Adaptör ve Uzatma Kablosu: N/A

Prob: FMT-XXX/NLC (0.9 m)

▼ Marka ve Modeller

▼ Teknoloji

▼ Monitör Tarafı Konektörü

▼ Prob Konektörü

Generra PaceTech

VITALMAX 200, 300, 400, 530,
710, 800 serisi

NELLCOR



Adaptör ve Uzatma Kablosu: **AEC-5108 (2.4 m)**



Prob: **FMT-XXX/NLC (0.9 m)**

Goldway

UT4000A/F/A Pro/F Pro

BCI



Adaptör ve Uzatma Kablosu: **AEC-5134 (2.4 m)**



Prob: **FMT-XXX/BCI (0.9 m)**

BCI



Doğrudan Bağlantı Prob: **FMT-XXX/GLD-LL (3.0 m)**

BCI



Adaptör ve Uzatma Kablosu: **AEC-5132 (2.4 m)**



Prob: **FMT-XXX/BCI (0.9 m)**

BCI



Doğrudan Bağlantı Prob: **FMT-XXX/ GLD-LR (3.0 m)**

OXIMAX



Adaptör ve Uzatma Kablosu: **AEC-5121 (2.4 m)**



Prob: **FMT-XXX/NLO (0.9 m)**

Guoteng

GT9000E/B/F/M, GT9003B/F/M, Q5

NELLCOR



Adaptör ve Uzatma Kablosu: **AEC-5143 (2.4 m)**



Prob: **FMT-XXX/NLC (0.9 m)**

Guoteng

GT9000E/B/F/M, GT9003B/F/M, Q5

GUOTENG



Doğrudan Bağlantı Prob: **FMT-XXX/ GTG-LR (3.0 m)**

HealForce

Prince 100F, Classic 90, Deluxe 70, Vital Sign Monitor.

DİJİTAL



Doğrudan Bağlantı Prob: **FMT-XXX/PRN-LR (3.0 m)**

Healthdyne

Hepsi

NONIN



Adaptör ve Uzatma Kablosu: **AEC-5191 (2.4 m)**



Prob: **FMT-XXX/NON (0.9 m)**

▼ Marka ve Modeller

▼ Teknoloji

▼ Monitör Tarafı Konektörü

▼ Prob Konektörü

Huntleigh

Smartsigns Compact 1000

DOLPHIN



Adaptör ve Uzatma Kablosu: AEC-5153 (2.4 m)

Prob: FMT-XXX/DLP (0.9 m)

Infinium

Omni, Omni II, Omni III, Omni (K), Omni Express, Omni Express VS

DİJİTAL



Adaptör ve Uzatma Kablosu: AEC-5203 (2.4 m)

Prob: FMT-XXX/NTG (0.9 m)

DİJİTAL



Doğrudan Bağlantı Prob: FMT-XXX/IFM-L (3.0 m)

Innomed

Oxycard, Innocare-T

NELLCOR



Adaptör ve Uzatma Kablosu: AEC-5104 (2.4 m)

Prob: FMT-XXX/NLC (0.9 m)

NONIN



Adaptör ve Uzatma Kablosu: AEC-5191 (2.4 m)

Prob: FMT-XXX/NON (0.9 m)

Innocare-S, Innocare-T12

NELLCOR



Adaptör ve Uzatma Kablosu: AEC-5101 (2.4 m)

Prob: FMT-XXX/NLC (0.9 m)

Invicare

HEPSİ

BCI



Adaptör ve Uzatma Kablosu: AEC-5105 (2.4 m)

Prob: FMT-XXX/BCI (0.9 m)

Invivo - MDE

4500 Plus, 4500 Plus /1/2/3/, Millennia, Omega14 45, Omni-Trak, TVS, Sat Scout, Scout ES.

NELLCOR



Adaptör ve Uzatma Kablosu: AEC-5170 (2.4 m)

Prob: FMT-XXX/NLC (0.9 m)

INVIVO



Doğrudan Bağlantı Prob: FMT-XXX/INV-L (3.0 m)

MDE Escort M8, M12

MASIMO



Adaptör ve Uzatma Kablosu: AEC-5208 (2.4 m)

Prob: FMT-XXX/MSM (0.9 m)*

▼ Marka ve Modeller

▼ Teknoloji

▼ Monitör Tarafı Konektörü

▼ Prob Konektörü

Invivo - MDE

Escort 100 OPT11A, Escort 300A, Escort II OPT 30, Prism

NELLCOR



Adaptör ve Uzatma Kablosu: **AEC-5104 (2.4 m)**

Prob: **FMT-XXX/NLC (0.9 m)**

Ivy Biomedical

405A, 405D

NELLCOR



Adaptör ve Uzatma Kablosu: **N/A**

Prob: **FMT-XXX/NLC (0.9 m)**

405P, 405T

NELLCOR



Adaptör ve Uzatma Kablosu: **AEC-5104 (2.4 m)**

Prob: **FMT-XXX/NLC (0.9 m)**

SAT-Guard IVY2000, 405TM, 405CM

MASIMO



Adaptör ve Uzatma Kablosu: **AEC-5225 (2.4 m)**

Prob: **FMT-XXX/MSM (0.9 m)***

Konica Minolta

Pulsox-300, Pulsox-300i ve Check Probe SP5C

MINOLTA



Doğrudan Bağlantı Prob: **FMT-XXX/MMH (0.9 m)***

Kontron

7840/7845/7137, Micromon, Minimon, Supermon, Kolormon Trakmon

BCI



Adaptör ve Uzatma Kablosu: **AEC-5109 (2.4 m)**

Prob: **FMT-XXX/BCI (0.9 m)**

Kontron

7840/7845/7137, Micromon, Minimon, Supermon, Kolormon Trakmon

BCI



Doğrudan Bağlantı Prob: **FMT-XXX/KNT-L (3.0 m)**

7840/7845/7137, Micromon, Minimon, Supermon, Kolormon, Trakmon

NELLCOR



Adaptör ve Uzatma Kablosu: **AEC-5139 (2.4 m)**

Prob: **FMT-XXX/NLC (0.9 m)**

OXIMAX



Adaptör ve Uzatma Kablosu: **AEC-5158 (2.4 m)**

Prob: **FMT-XXX/NLO (0.9 m)**

▼ Marka ve Modeller

▼ Teknoloji

▼ Monitör Tarafı Konektörü

▼ Prob Konektörü

Ktmed

KTPM 1010/1020/1030/1040/1050/1060/2002, Angelus

NELCOR



Adaptör ve Uzatma Kablosu: AEC-5175 (2.4 m)

Prob: FMT-XXX/NLC (0.9 m)

Larsen & Toubro

Galaxy

NELCOR

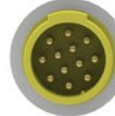

Adaptör ve Uzatma Kablosu: AEC-5198 (2.4 m)

Prob: FMT-XXX/NLC (0.9 m)

OXIMAX



Adaptör ve Uzatma Kablosu: AEC-5181 (2.4 m)

Prob: FMT-XXX/NLO (0.9 m)

Lohmeier

HEPSİ

LOHMEIER



Doğrudan Bağlantı Prob: FMT-XXX/LHM (1.2 m) FMT-XXX/LHM-L (3.0)

Magna

MON-MTEK 30, 33, 35, 40, 80, 85, 1200, 1201, 1300, 1401, 1406, 1411, 1413, 1501, 1503, MOD02, MOD03

BCI



Adaptör ve Uzatma Kablosu: AEC-5105 (2.4 m)

Prob: FMT-XXX/BCI (0.9 m)

Masimo

HEPSİ

MASIMO



Adaptör ve Uzatma Kablosu: AEC-5225 (2.4 m)

Prob: FMT-XXX/MSM (0.9 m)*

MASIMO



Doğrudan Bağlantı Prob: FMT-XXX/MSM-L (3.0 m)*

Masimo

HEPSİ

MASIMO

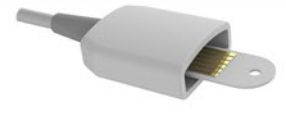

Adaptör ve Uzatma Kablosu: AEC-5215 (2.4 m)

Prob: FMT-XXX/MSD (0.9 m)*

MedAir

Lifesense, Pulssense

BCI



Adaptör ve Uzatma Kablosu: AEC-5105 (2.4 m)

Prob: FMT-XXX/BCI (0.9 m)

Mediana

YM-2002 serisi

NELCOR



Adaptör ve Uzatma Kablosu: AEC-5104 (2.4 m)

Prob: FMT-XXX/NLC (0.9 m)

* Sadece Yenilenmiş

▼ Marka ve Modeller

▼ Teknoloji

▼ Monitör Tarafı Konektörü

▼ Prob Konektörü

Medlab

NANOX2

BCI



Adaptör ve Uzatma Kablosu: AEC-5105 (2.4 m)

Prob: FMT-XXX/BCI (0.9 m)

P-OX100, P-OX100L

BCI



Adaptör ve Uzatma Kablosu: AEC-5194 (2.4 m)

Prob: FMT-XXX/BCI (0.9 m)

Medsorce

BPM200

NELCOR



Adaptör ve Uzatma Kablosu: AEC-5104 (2.4 m)

Prob: FMT-XXX/NLC (0.9 m)

MEK

MP 100/110/111/200S/400/500/600/1000.

MEK



Adaptör ve Uzatma Kablosu: AEC-5147 (2.4 m)

Prob: FMT-XXX/MEK (0.9 m)

MP 570/700/800/2500

MEK



Adaptör ve Uzatma Kablosu: AEC-5157 (2.4 m)

Prob: FMT-XXX/MEK (0.9 m)

MEK



Doğrudan Bağlantı Prob: FMT-XXX/MEK-LD (3.0 m)

MP1200

MEK



Adaptör ve Uzatma Kablosu: AEC-5177 (2.4 m)

Prob: FMT-XXX/MEK (0.9 m)

MEK

MP1200

MEK



Doğrudan Bağlantı Prob: FMT-XXX/MEK-LH (3.0 m)

NELCOR



Adaptör ve Uzatma Kablosu: AEC-5178 (2.4 m)

Prob: FMT-XXX/NLC (0.9 m)

NELCOR



Doğrudan Bağlantı Prob: FMT-XXX/MEK-LN (3.0 m)

▼ Marka ve Modeller

▼ Teknoloji

▼ Monitör Tarafı Konektörü

▼ Prob Konektörü

Mennen

Horizon XL (Ohmeda)

OHMEDA



Doğrudan Bağlantı Prob: **FMT-XXX/OHM-L (3.0 m)**

Horizon XL/2000, Mercury 1200, MR1300, Envoy

NELCOR



Adaptör ve Uzatma Kablosu: **AEC-5180 (2.4 m)**

Prob: **FMT-XXX/NLC (0.9 m)**

Envoy

NELCOR



Adaptör ve Uzatma Kablosu: **AEC-5179 (2.4 m)**

Prob: **FMT-XXX/NLC (0.9 m)**

Envoy, Vitalogik 4000/4500.

NELCOR

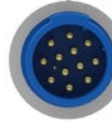

Adaptör ve Uzatma Kablosu: **AEC-5192 (2.4 m)**

Prob: **FMT-XXX/NLC (0.9 m)**

OXIMAX

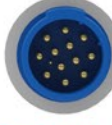

Adaptör ve Uzatma Kablosu: **AEC-5155 (2.4 m)**

Prob: **FMT-XXX/NLO (0.9 m)**

MASIMO

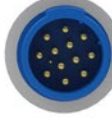
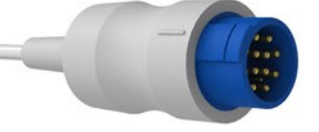

Adaptör ve Uzatma Kablosu: **AEC-5207 (2.4 m)**

Prob: **FMT-XXX/MSM (0.9 m) ***

Metrax Primedic

DM1/3/10/30, ED-210/220/230/240

NELCOR



Adaptör ve Uzatma Kablosu: **AEC-5107 (2.4 m)**

Prob: **FMT-XXX/NLC (0.9 m)**

Metrax Primedic

XD300/330/3 xe, Heart Save 6S

OXIMAX



Adaptör ve Uzatma Kablosu: **AEC-5118 (2.4 m)**

Prob: **FMT-XXX/NLO (0.9 m)**

OXIMAX



Adaptör ve Uzatma Kablosu: **AEC-5156 (2.4 m)**

Prob: **FMT-XXX/NLO (0.9 m)**

Mindray

PM 6000 / 7000 / 8000 / 9000, MEC1000/1200
2000, VS 800.

NELCOR



Adaptör ve Uzatma Kablosu: **AEC-5106 (2.4 m)**

Prob: **FMT-XXX/NLC (0.9 m)**

▼ Marka ve Modeller

▼ Teknoloji

▼ Monitör Tarafı Konektörü

▼ Prob Konektörü

Mindray

NELCOR



Doğrudan Bağlantı Prob: **FMT-XXX/MND-L (3.0 m)**

OXIMAX



Adaptör ve Uzatma Kablosu: **AEC-5206 (2.4 m)**

Prob: **FMT-XXX/NLO (0.9 m)**

OXIMAX



Doğrudan Bağlantı Prob: **FMT-XXX/MND-LO (3.0 m)**

MASIMO



Adaptör ve Uzatma Kablosu: **AEC-5209 (2.4 m)**

Prob: **FMT-XXX/MSM (0.9 m)***

MASIMO



Adaptör ve Uzatma Kablosu: **AEC-5239 (2.4 m)**

Prob: **FMT-XXX/MSD (0.9 m)***

PM-5000 / 6000 / 8000

NELCOR



Adaptör ve Uzatma Kablosu: **AEC-5136 (2.4 m)**

Prob: **FMT-XXX/NLC (0.9 m)**

PM-5000 / 6000 / 8000

MASIMO



Adaptör ve Uzatma Kablosu: **AEC-5210 (2.4 m)**

Prob: **FMT-XXX/MSM (0.9 m)***

Mindray

BeneView T1/T5/T6/T8/T9, BeneHeart D6,
iPM 9800/12/10/8, iMEC 12/10/8, VS600, VS900.

NELCOR



Adaptör ve Uzatma Kablosu: **AEC-5160 (2.4 m)**

Prob: **FMT-XXX/NLC (0.9 m)**

NELCOR



Doğrudan Bağlantı Prob: **FMT-XXX/MTN-L (3.0 m)**

OXIMAX



Adaptör ve Uzatma Kablosu: **AEC-5167 (2.4 m)**

Prob: **FMT-XXX/NLO (0.9 m)**

OXIMAX



Doğrudan Bağlantı Prob: **FMT-XXX/MTN-LO (3.0 m)**

* Sadece Yenilenmiş

▼ Marka ve Modeller

▼ Teknoloji

▼ Monitör Tarafı Konektörü

▼ Prob Konektörü

Mindray

MASIMO



Adaptör ve Uzatma Kablosu: AEC-5169 (2.4 m)



Prob: FMT-XXX/MSM (0.9 m)*

MASIMO



Doğrudan Bağlantı Prob: FMT-XXX/MTN-LM (3.0 m)

NELLCOR



Adaptör ve Uzatma Kablosu: AEC-5116 (2.4 m)



Prob: FMT-XXX/NLC (3.0 m)

PM 9000, MEC509B

Nellcor

NPB 290/295/395, N 180/390/3000/6000

NELLCOR



Adaptör ve Uzatma Kablosu: AEC-5148 (2.4 m)



Prob: FMT-XXX/NLC (0.9 m)

NELLCOR



Doğrudan Bağlantı Prob: FMT-XXX/NLC-LN (3.0 m)

N 550/560/595/600x

OXIMAX



Adaptör ve Uzatma Kablosu: AEC-5149 (2.4 m)



Prob: FMT-XXX/NLO (0.9 m)

OXIMAX



Doğrudan Bağlantı Prob: FMT-XXX/NLO-LO (0.9 m)

NBP 190/3940/4000

OXIMAX



Adaptör ve Uzatma Kablosu: AEC-5140 (2.4 m)



Prob: FMT-XXX/NLO (0.9 m)

Listelenmeyenlerin Hepsini

NELLCOR



Adaptör ve Uzatma Kablosu: AEC-5104 (2.4 m)



Prob: FMT-XXX/NLC (0.9 m)

Nellcor

NELLCOR



Doğrudan Bağlantı Prob: FMT-XXX/NLC-L (3.0 m)

▼ Marka ve Modeller

▼ Teknoloji

▼ Monitör Tarafı Konektörü

▼ Prob Konektörü

NewTech Generalmed Solaris

VS-I, VS-V, Neupulse 8B

DİJİTAL



Doğrudan Bağlantı Prob: **FMT-XXX/PRN-LR (3.0 m)**

PM 9000A/9300

DİJİTAL



Adaptör ve Uzatma Kablosu: **AEC-5124 (2.4 m)**

Prob: **FMT-XXX/NTG (0.9 m)**

PM 9000A/9300

DİJİTAL



Doğrudan Bağlantı Prob: **FMT-XXX/NTG-LR (3.0 m)**

NT3 serisi

DİJİTAL



Doğrudan Bağlantı Prob: **FMT-XXX/NTG-L (3.0 m)**

Nihon Kohden

AL-800PA modülü, Life Scope serisi BSM-1101/2101/
BSM-3101/7100/7200/8200/8201/8301/8800/8800A
OLV-1100A.

NIHON KOHDEN NIHON KOHDEN



Adaptör ve Uzatma Kablosu: **AEC-5235 (2.4 m)**

Prob: **FMT-XXX/NKN (1.6 m)**



Doğrudan Bağlantı Prob: **FMT-XXX/NKN-LC (3.0 m)**

AL900P modülü, BSM-1102, 9510, OGS-2000

NELLCOR



Adaptör ve Uzatma Kablosu: **AEC-5104 (2.4 m)**

Prob: **FMT-XXX/NLC (0.9 m)**

Life Scope serisi BSM-2300/2301A/2351/2353/2301/2303
BSM-4100/4101/4103/4111/4113/5100/5105/5135/6000
BSM-6301K/6501K/6701K/9510/9800

NIHON KOHDEN NIHON KOHDEN

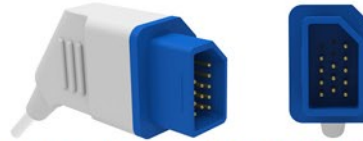

Adaptör ve Uzatma Kablosu: **AEC-5122 (2.4 m)**

Prob: **FMT-XXX/NKN (1.6 m)**



Doğrudan Bağlantı Prob: **FMT-XXX/NKN-L (3.0 m)**

Nihon Kohden

OPV-1500 Life Scope N / K, Oxypal OLV2700,
Oxypal Neo OLV-3100.

NIHON KOHDEN



Adaptör ve Uzatma Kablosu: **AEC-5112 (2.4 m)**

Prob: **FMT-XXX/NKN (1.6 m)**

▼ Marka ve Modeller

▼ Teknoloji

▼ Monitör Tarafı Konektörü

▼ Prob Konektörü

Nihon Kohden

Life Scope TR, BSM-6000 serisi, BSM-6310K, BSM-6501K, BSM-6701K, AY-651P, AY-653P modülü.

OXIMAX

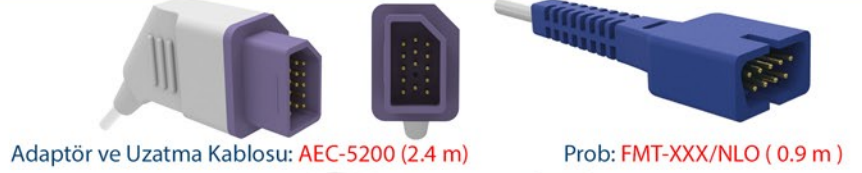

OXIMAX



NIHON KOHDEN



Nonin

PM90, PM900A, PM9300

NONIN



Novamatrix

505, 510, 511, 515, 515A, 515B, 515C, 520, 520A, 2001, 7000, 7100, Oxypleth

NOVAMATRIX



NOVAMATRIX



Handheld 512, 513, 710, 745

NOVAMATRIX



Palco

300, 305, 340, 900, 960P, 5305

PALCO

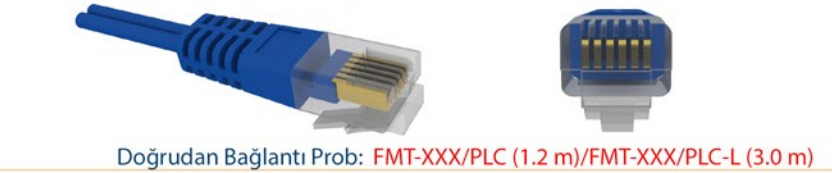

Petaş

KMA 800/375/275/175, PM 100/150

NELLCOR



KMA 160/165/260/265/360/365

NELLCOR



Philips HP

78352C, 78354C, 78834C, M1020A, M1025B, M1205A, M1350, M1722A/B, M1732A/B, M2475B, Viridia A1, Viridia A3.

NELLCOR

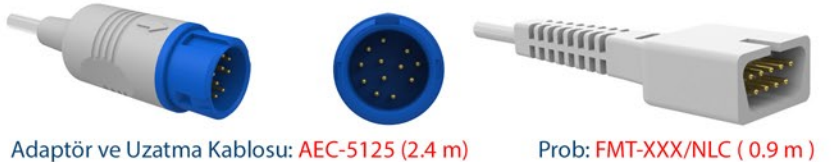

▼ Marka ve Modeller

▼ Teknoloji

▼ Monitör Tarafı Konektörü

▼ Prob Konektörü

Philips HP

M1020A, M2475B, M1732A/B, M1722A/B, 78833C, 78833A, 78834A, 78352C, 78352A

NELCOR



Doğrudan Bağlantı Prob: FMT-XXX/ HPB-L (3.0 m)

M3, M4, MP20, MP30, MP40, MP50, MP70, MP80, VM4, VM6, VM8

PHILIPS



Adaptör ve Uzatma Kablosu: AEC-5127 (2.4 m)

Prob: FMT-XXX/HPS (1.0 m)

NELCOR



Adaptör ve Uzatma Kablosu: AEC-5126 (2.4 m)

Prob: FMT-XXX/NLC (0.9 m)

PHILIPS



Doğrudan Bağlantı Prob: FMT-XXX/HPS-L (3.0 m), FMT-XXX/ HPS (1.0 m)

M1020B, M3000A/M3001A MMS, M3002A MMS X2, M8102A MP2, M8105A MP5

PHILIPS



Adaptör ve Uzatma Kablosu: AEC-5128 (2.4 m)

Prob: FMT-XXX/ HPS (1.0 m)

MASIMO



Adaptör ve Uzatma Kablosu: AEC-5220 (2.4 m)

Prob: FMT-XXX/ MSM (0.9 m)*

MASIMO



Adaptör ve Uzatma Kablosu: AEC-5221 (2.4 m)

Prob: FMT-XXX/ MSD (0.9 m)*

M3, M4, MP20, MP30, MP40, MP50, MP70, MP80, VM4, VM6, VM8

OXIMAX



Adaptör ve Uzatma Kablosu: AEC-5223 (2.4 m)

Prob: FMT-XXX/ NLO (0.9 m)

NELCOR

Viridia A1:M3921A, M3923A, A3:M3927A, M3929A



Adaptör ve Uzatma Kablosu: AEC-5104 (2.4 m)

Prob: FMT-XXX/NLC (0.9 m)

Physio Control Medtronic

Lifepak 12

NELCOR



Adaptör ve Uzatma Kablosu: AEC-5104 (2.4 m)

Prob: FMT-XXX/NLC (0.9 m)

▼ Marka ve Modeller

▼ Teknoloji

▼ Monitör Tarafı Konektörü

▼ Prob Konektörü

Physio Control Medtronic

Lifepak 12/20/20e

MASIMO



Adaptör ve Uzatma Kablosu: AEC-5225 (2.4 m)

Prob: FMT-XXX/MSM (0.9 m)*

MASIMO



Adaptör ve Uzatma Kablosu: AEC-5215 (2.4 m)

Prob: FMT-XXX/MSD (0.9 m)*

Progetti

EPG View

BCI



Adaptör & Uzatma Kablosu: AEC-5114 (2.4 m)

Prob: FMT-XXX/BCI (0.9 m)

BCI



Doğrudan Bağlantı Prob: FMT-XXX/CHC-LR (3.0 m)

RGB

Omicrom FT Surveyor, Omicrom Vision, Oxydina

BCI



Adaptör ve Uzatma Kablosu: AEC-5102 (2.4 m)

Prob: FMT-XXX/BCI (0.9 m)

BCI



Doğrudan Bağlantı Prob: FMT-XXX/RGB-LR (3.0 m)

RisingMed

RPM 9000A/9000B/9000C

NELCOR



Doğrudan Bağlantı Prob: FMT-XXX/RSD-L (3.0 m)

Saadat

Masimo Set olmayan tüm modeller

NELCOR



Adaptör ve Uzatma Kablosu: AEC-5185 (2.4 m)

Prob: FMT-XXX/NLC (0.9 m)

Aria, Alborz B5/B9, Novin S630/S740/S1600/S1800

MASIMO



Adaptör ve Uzatma Kablosu: AEC-5215 (2.4 m)

Prob: FMT-XXX/MSD (0.9 m)*

Aria, Alborz B5/B9, Novin S630/S740/S1600/S1800

MASIMO



Adaptör ve Uzatma Kablosu: AEC-5225 (2.4 m)

Prob: FMT-XXX/MSM (0.9 m)*

▼ Marka ve Modeller

▼ Teknoloji

▼ Monitör Tarafı Konektörü

▼ Prob Konektörü

Sazgan Gostar

Vista

NOVAMETRIX



Doğrudan Bağlantı Prob: FMT-XXX/SAZ-L (3.0 m)

Schiller

Oximeter OX-1, Argus Pro

MASIMO



Adaptör ve Uzatma Kablosu: AEC-5215 (2.4 m)

Prob: FMT-XXX/MSD (0.9 m)*

MASIMO



Adaptör ve Uzatma Kablosu: AEC-5225 (2.4 m)

Prob: FMT-XXX/MSM (0.9 m)*

Argus LCM, Physiogard TM910

BCI

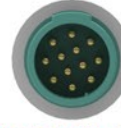

Adaptör ve Uzatma Kablosu: AEC-5141 (2.4m)

Prob: FMT-XXX/BCI (0.9m)

Argus TM7, CM8

BCI



Adaptör ve Uzatma Kablosu: AEC-5164 (2.4 m)

Prob: FMT-XXX/BCI (0.9 m)

NELCOR



Adaptör ve Uzatma Kablosu: AEC-5165 (2.4 m)

Prob: FMT-XXX/NLC (0.9 m)

Argus PRO, Argus LCM

NELCOR



Doğrudan Bağlantı Prob: FMT-XXX/SHA-L (3.0 m)

OXIMAX



Adaptör ve Uzatma Kablosu: AEC-5166 (2.4 m)

Prob: FMT-XXX/NLO (0.9 m)

Argus TM7, CM8

MASIMO



Adaptör ve Uzatma Kablosu: AEC-5196 (2.4 m)

Prob: FMT-XXX/MSD (0.9 m)*

MASIMO



Adaptör ve Uzatma Kablosu: AEC-5216 (2.4 m)

Prob: FMT-XXX/MSM (0.9 m)*

▼ Marka ve Modeller

▼ Teknoloji

▼ Monitör Tarafı Konektörü

▼ Prob Konektörü

Spacelabs

1050, 1600, 1700, 90369, 90469, 91220-B, 904, 96, Ultraview ve Ultraview SL

NELLCOR



Adaptör ve Uzatma Kablosu: AEC-5174 (2.4 m)

Prob: FMT-XXX/NLC (0.9 m)

OXIMAX



Adaptör ve Uzatma Kablosu: AEC-5227 (2.4m)

Prob: FMT-XXX/NLO (0.9 m)

90303B, 90309, 90351-0/6, 90465, 0466, 90489, 90651A-08, 90651-A, IM77, 90308, Scout

NELLCOR



Adaptör ve Uzatma Kablosu: AEC-5150 (2.4 m)

Prob: FMT-XXX/NLC (0.9 m)

NELLCOR



Doğrudan Bağlantı Prob: FMT-XXX/SPL-L (3.0 m)

90343/91343/96218 telemetri vericileri

NELLCOR



Adaptör ve Uzatma Kablosu: AEC-5240 (0.6 m)

Prob: FMT-XXX/NLC (0.9 m)

Spengler

Monica 200/2000

NELLCOR



Adaptör ve Uzatma Kablosu: AEC-5176 (2.4 m)

Prob: FMT-XXX/NLC (0.9 m)

S&W

Artema Diascope 2, Gamme 8000

NELLCOR



Adaptör ve Uzatma Kablosu: AEC-5113 (2.4 m)

Prob: FMT-XXX/NLC (0.9 m)

NELLCOR



Doğrudan Bağlantı Prob: FMT-XXX/SW-L (3.0 m)

Athena 9050, 9060

OHMEDA



Doğrudan Bağlantı Prob: FMT-XXX/AT-L (3.0 m)

Triton

MP6-03 AX/RX/TX

NELLCOR



Adaptör ve Uzatma Kablosu: AEC-5234 (2.4 m)

Prob: FMT-XXX/NLC (0.9 m)

NELLCOR





















Doğrudan Bağlantı Prob: FMT-XXX/TRT-L (3.0 m)

▼ Marka ve Modeller

▼ Teknoloji

▼ Monitör Tarafı Konektörü

▼ Prob Konektörü

<p>Utas</p> <p>UM 300 - 10 / 15</p>	OXIMAX	 Adaptör ve Uzatma Kablosu: AEC-5255 (2.4 m)	 Prob: FMT-XXX/NLO (0.9 m)
<p>Üzümcü</p> <p>Visio Mod</p>	OXIMAX	 Adaptör ve Uzatma Kablosu: AEC-5238 (2.4 m)	 Prob: FMT-XXX/NLO (0.9 m)
<p>Visio</p>	OXIMAX	 Adaptör ve Uzatma Kablosu: AEC-5243 (2.4 m)	 Prob: FMT-XXX/NLO (0.9 m)
<p>Vitalog</p> <p>HEPSİ</p>	CSI	 Adaptör ve Uzatma Kablosu: AEC-5146 (2.4 m)	 Prob: FMT-XXX/CRT (0.9 m)
<p>Welch Allyn</p> <p>Propaq 206-EL, 204-EL, 202-EL, 106-EL</p>	NELLCOR	 Adaptör ve Uzatma Kablosu: AEC-5104 (2.4 m)	 Prob: FMT-XXX/NLC (0.9 m)
<p>Propaq 242</p>	OXIMAX	 Adaptör ve Uzatma Kablosu: AEC-5140 (2.4 m)	 Prob: FMT-XXX/NLO (0.9 m)
<p>PIC 30, PIC 40 & PIC 50</p>	OXIMAX	 Adaptör ve Uzatma Kablosu: AEC-5212 (1.2 m)	 Prob: FMT-XXX/NLO (0.9 m)
<p>Zoll</p> <p>Basic M & AED serisi</p>	MASIMO	 Adaptör ve Uzatma Kablosu: AEC-5225 (2.4 m)	 Prob: FMT-XXX/MSM (0.9 m)*
	MASIMO	 Adaptör ve Uzatma Kablosu: AEC-5215 (2.4 m)	 Prob: FMT-XXX/MSD (0.9 m)*

Doğrudan Bağlantı Prob: **FMT-XXX/CRT – LL (3.0 m)**

Neden FMT Tek Kullanımlık Pulsoksometre Problemi?

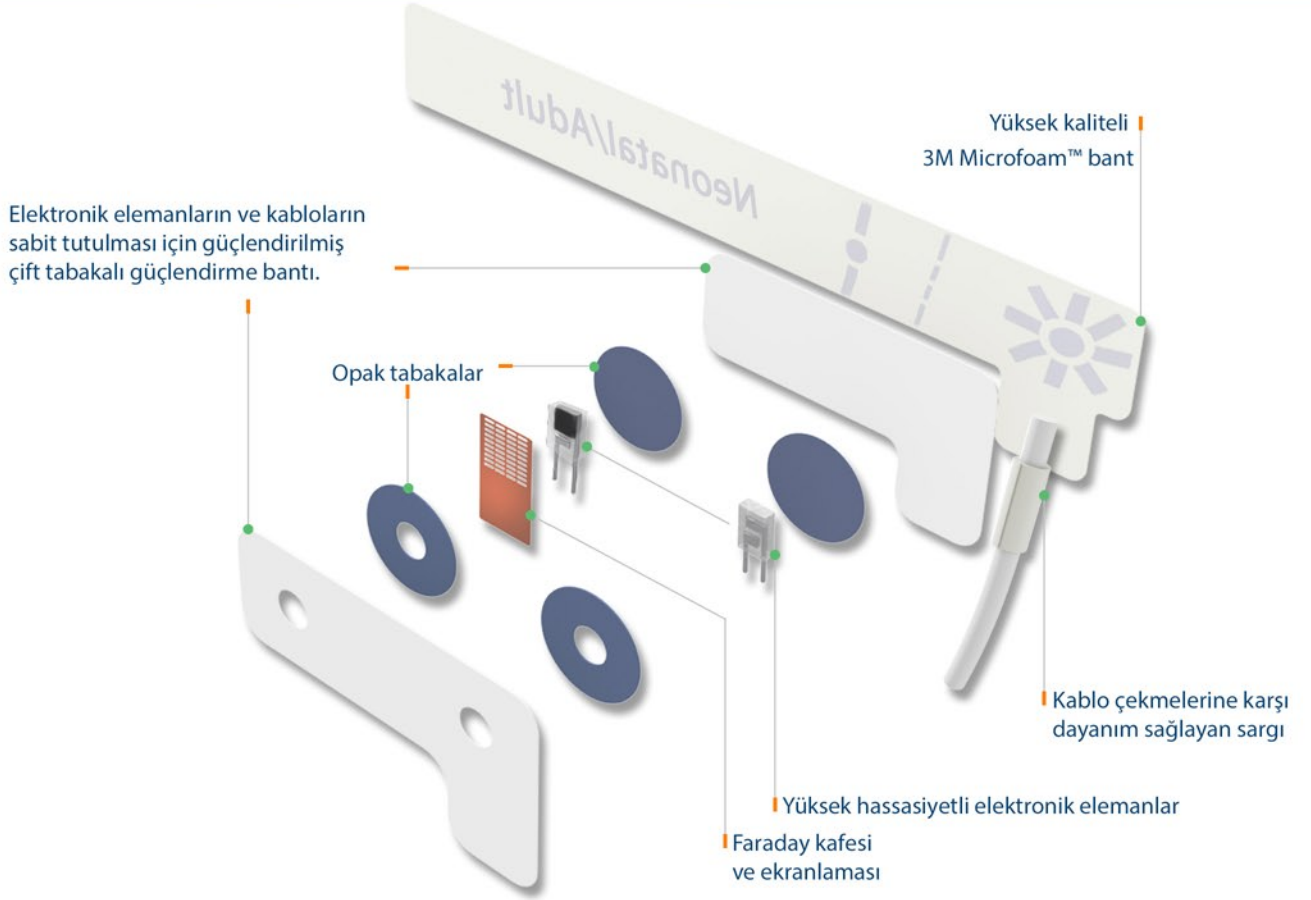

Özellikler

- Uzun süreli monitörizasyon veya hastalık bulaşma riskinin yüksek olduğu durumlarda enfeksiyon riskini azaltmak için idealdir.
- Kolay ve kesin prob yerleşimini mümkün kılan ve işlevsellik sağlayan özel tasarıma sahiptir.
- Esnek ekranlı kablo, yüksek hassasiyetli elektronik komponentlere sahiptir.
- 3M Microfoam™ köpük tip veya Medaplast™ tekstil tip yapışkan malzemeden oluşmaktadır.
Orta yapışkanlıktaki bu malzemeler hasta konforunu arttırmakta ve yer değiştirme esnasında probun kolaylıkla sökülüp tekrar takılmasını sağlamaktadır.
- Yetişkin, pediatrik, infant ve neonatal hastalarda kullanım için dört boyda, konforlu ve hassastır.
Önde gelen hasta monitörleri ve pulsoksometre cihazları ile uyumludur.
- Yüksek sinyal doğruluğuna sahiptir. Doğruluk 70%-100% arasında $\pm 2\%$, 70%'in altı belirlenmemiştir.
Mevcut Faraday kafesi ve ekranlaması çevreden gelen manyetik etkileşimi azaltmakta ve ölçüm esnasında probun hassasiyetini arttırmaktadır.
Ortamdaki ışığın etkisini en aza indirmek için elektronik komponentleri örten iki opak tabakaya sahiptir.
- Hareketli hastalarda, düşük perfüzyonlu hastalarda ve vücut ısısı düşük hastalarda da doğru ölçüm yapabilmektedir.
- 24'lük paketlerde satılmaktadır.
- Latex içermez ve endüstriyel standartlara uyarak biyouyumluluk sağlar.

■ Köpük ve Tekstil tip malzemeden tek kullanımlık SpO2 probarı

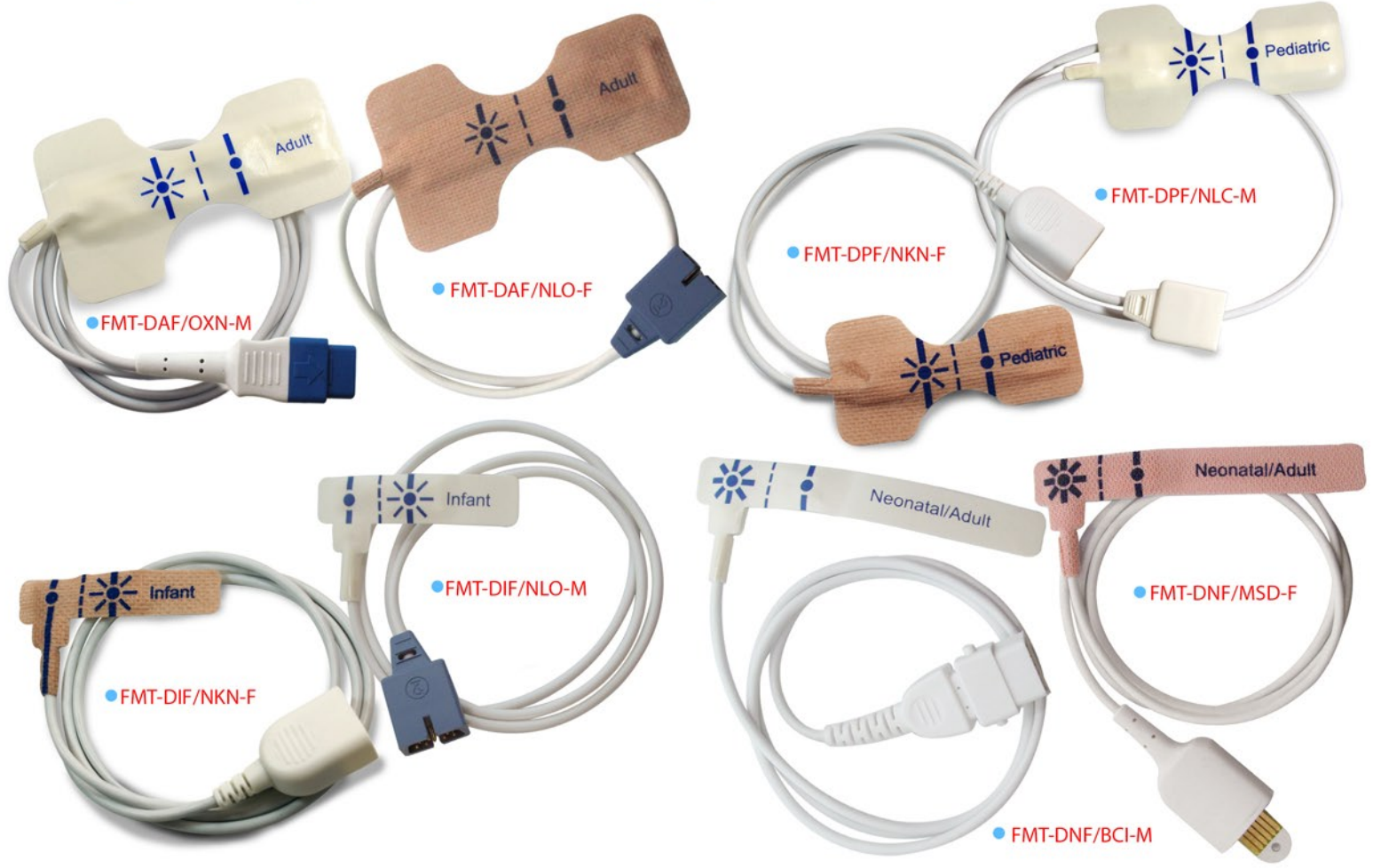

▼ Prob Tipi	▼ Hasta Tipi	▼ Hasta Ağırlığı	▼ Kablo Uzunluğu	▼ Önerilen uygulama alanı
FMT-DAF/XXX-Y	Yetişkin	>40 kg	45 cm	İşaret Parmağı
FMT-DPF/XXX-Y	Pediyatrik	10-50 kg	45 cm	İşaret Parmağı
FMT-DIF /XXX-Y	Infant	3-20 kg	90 cm	Ayak Başparmağı
FMT-DNF/XXX-Y	Neonatal/Yetişkin	<3 kg veya >40 kg	90 cm	Ayağın yan yüzü veya işaret parmağı (yetişkin için)

▼ Uyumlu Marka	▼ Yetişkin	▼ Pediyatrik	▼ Infant	▼ Neonatal / Yetişkin
BCI*	FMT-DAF / BCI - Y	FMT-DPF / BCI - Y	FMT-DIF / BCI - Y	FMT-DNF / BCI - Y
Criticare(CSI)*	FMT-DAF / CSI - Y	FMT-DPF / CSI - Y	FMT-DIF / CSI - Y	FMT-DNF / CSI - Y
Datex*	FMT-DAF / DTX - Y	FMT-DPF / DTX - Y	FMT-DIF / DTX - Y	FMT-DNF / DTX - Y
GE OxyTip (UN Connector) *	FMT-DAF / OXY - Y	FMT-DPF / OXY - Y	FMT-DIF / OXY - Y	FMT-DNF / OXY - Y
GE TruSignal *	FMT-DAF / OXN - Y	FMT-DPF / OXN - Y	FMT-DIF / OXN - Y	FMT-DNF / OXN - Y
MEK*	FMT-DAF / MEK - Y	FMT-DPF / MEK - Y	FMT-DIF / MEK - Y	FMT-DNF / MEK - Y
Masimo (LNCS)*	FMT-DAF / MSM - Y	FMT-DPF / MSM - Y	FMT-DIF / MSM - Y	FMT-DNF / MSM - Y
Masimo (LNOP)*	FMT-DAF / MSD - Y	FMT-DPF / MSD - Y	FMT-DIF / MSD - Y	FMT-DNF / MSD - Y
Nellcor	FMT-DAF / NLC - Y	FMT-DPF / NLC - Y	FMT-DIF / NLC - Y	FMT-DNF / NLC - Y
Nellcor Oximax	FMT-DAF / NLO - Y	FMT-DPF / NLO - Y	FMT-DIF / NLO - Y	FMT-DNF / NLO - Y
Nihon Kohden	FMT-DAF / NKN - Y	FMT-DPF / NKN - Y	FMT-DIF / NKN - Y	FMT-DNF / NKN - Y
Nonin*	FMT-DAF / NON - Y	FMT-DPF / NON - Y	FMT-DIF / NON - Y	FMT-DNF / NON - Y
Novamatrix*	FMT-DAF / NVM - Y	FMT-DPF / NVM - Y	FMT-DIF / NVM - Y	FMT-DNF / NVM - Y

* Sipariş üzerine üretilir.

Y: Microfoam için "M", tekstil için "F" ekleyin.

Örnek: FMT-DAF/NLC-F tekstil tip, yetişkin boy, Nellcor uyumlu tek kullanımlık SpO2 probudur.

■ FMT-DVF Serisi tek hasta kullanımlık SpO2 probları

Cırt cırtlı (Velcro) dizaynı sayesinde probun yapısı bozulmadan, pozisyonunun defalarca değiştirilmesi mümkün olmaktadır.

▼ FMT Tek Hasta Kullanımlık Prob	▼ Hasta Tipi	▼ Hasta Ağırlığı	▼ Kablo uzunluğu	▼ Önerilen Uygulama Alanı
FMT-DVF/XXX	Neonatal/Yetişkin	<3kg veya >30 kg (<6.6 lbs veya >66lbs)	90 cm	Ayağın yan yüzü veya işaret parmağı (yetişkin için)



▼ Uyumlu Marka	▼ Neonatal / Yetişkin
BCI*	FMT-DVF / BCI
Criticare(CSI)*	FMT-DVF / CSI
Datex*	FMT-DVF / DTX
GE OxyTip (UN Connector)*	FMT-DVF / OXY
GE TruSignal*	FMT-DVF / OXN
MEK*	FMT-DVF / MEK
Masimo (LNOP)*	FMT-DVF / MSD
Masimo (LNCS)*	FMT-DVF / MSM
Nellcor	FMT-DVF / NLC
Nellcor Oximax	FMT-DVF / NLO
Nihon Kohden	FMT-DVF / NKN
Nonin*	FMT-DVF / NON
Novamatrix*	FMT-DVF / NVM

* Sipariş üzerine üretilir.

Pulsoksimetre Probu Adaptör ve Uzatma Kabloları

▼ Prob Tarafı Konektörü

▼ Monitör Tarafı Konektörü

Acendis



• REF: AEC-5263



• APM 3000

DB9 dişi > Redel 8 pim, 0° tek kanal, yeşil kablo koruyuculu, 2.4 m
Nellcor Oximax SpO2 Set • Nellcor Oximax Prob

Adecon



• REF: AEC-5242



• DK7000/8000/8000D/8000L/8000M/8000N/8000S.

DB9 dişi > Redel 6 pim, 0° tek kanal, mavi kablo koruyuculu, 2.4 m
Nellcor SpO2 Set • Nellcor Prob

BCI



• REF: AEC-5105



• 3040/3100/3101/3300/3301/3302/3303/3304/3401, 9100/9200, Advisor, Autocorr, Fingerprint, Mini Torr/Plus.

DB9 dişi > DB9 erkek, 2.4 m
BCI SpO2 Set • BCI Prob



• REF: AEC-5133



• 6100,9100 Serena.

DB9 dişi > Redel 7 pim, 0° tek kanallı, mavi kablo koruyuculu, 2.4 m
BCI SpO2 Set • BCI Prob

Biocare



• REF: AEC-5248



• IM8/10/12/15

DB9 dişi > Yuvarlak 10 pim mavi konektör, 2.4 m
Nellcor SpO2 Set • Nellcor Prob

Biolight



• REF: AEC-5199



• M6/12.

DB9 dişi > Redel 5 pim, 0° tek kanallı, mavi kablo koruyuculu, 2.4 m
Nellcor SpO2 Set • Nellcor Prob



• REF: AEC-5172



• M8000A/9000/9000A.

DB9 dişi > Redel 5 pim, 0° tek kanallı sarı kablo koruyuculu, 2.4 m
Dijital SpO2 Set • Dijital Prob



• REF: AEC-5230



• AnyView A2/2E/3/5/6/8, Q3/5/7, V6, M7000/8500.

DB9 dişi > Yuvarlak 9 pim, mavi konektör, 2.4 m
Biolight SpO2 Set • Dijital Prob



• REF: AEC-5249



• M9500.

DB9 dişi > Yuvarlak 12 pim mavi konektör, 2.4 m
Biolight SpO2 Set • Dijital Prob

Bionet



• REF: AEC-5120



• BM3, BM3Plus, BM3Wide.

DB9 dişi > Redel 7 pim, 0° tek kanallı, yeşil kablo koruyuculu, 2.4 m
Nellcor SpO2 Set • Nellcor Prob

Pulsoksimetre Probu Adaptör ve Uzatma Kabloları

▼ Prob Tarafı Konektörü

▼ Monitör Tarafı Konektörü

Bionet



• REF: AEC-5151



• BM1, BM3, BM5, BM7.

DB9 dişi > Yuvarlak 7 pim yeşil konektör, 2,4 m
Nellcor SpO2 Set • Nellcor Prob

Biosys



• REF: AEC-5104



• BPM 200/700, Guardian, Sentry-NS.

DB9 dişi > DB9 erkek beyaz konektör, 2,4 m
Nellcor SpO2 Set • Nellcor Prob



• REF: AEC-5135



• BPM300.

DB9 dişi > Mini DIN 6 pim siyah konektör, 2,4 m
Nellcor SpO2 Set • Nellcor Prob

Bruker - Odam



• REF: AEC-5141



• Hepsi.

DB9 dişi > Yuvarlak 12 pim açık yeşil konektör, 2,4 m
BCI SpO2 Set • BCI Prob

Cardiac Science



• REF: AEC-5186



• Diascope G2.

DB9 dişi > Redel 6 pim, 40° kanallı, mavi kablo koruyucu, 2,4 m
Nellcor SpO2 Set • Nellcor Prob



• REF: AEC-5149



• 5300/5350.

DB9 dişi > DOC10, 14 kutuplu mavi konektör, 2,4 m
Nellcor Oximax SpO2 Set • Nellcor Oximax Prob



• REF: AEC-5225



• 5300/5350.

DB9 dişi > 3M 14 kutuplu, 2,4 m
Masimo SpO2 Set • Masimo LNCS Prob



• REF: AEC-5173



• 5300/5350.

DB9 dişi > 3M 14 kutuplu, 2,4 m
Masimo SpO2 Set • Nellcor Prob
Masimo'dan Nellcor Çevirici



• REF: AEC-5215



• 5300/5350.

Masimo 6 kutuplu konektör > 3M 14 kutuplu, 2,4 m
Masimo SpO2 Set • Masimo LNOP Prob

Pulsoksimetre Probu Adaptör ve Uzatma Kabloları

▼ Prob Tarafı Konektörü

▼ Monitör Tarafı Konektörü

Cardioline



• REF: AEC-5266



• VSIGN 200

DB9 dişi > Redel 6 pim, tek kanallı, yeşil kablo koruyuculu, 2.4 m
Nellcor SpO2 Set • Nellcor Prob

Choice



• REF: AEC-5114



• MD300.

DB9 dişi > Redel 6 pim, 0° tek kanallı, sarı kablo koruyuculu, 2.4 m
BCI SpO2 Set • BCI Prob

Comen



• REF: AEC-5228



• C80.

DB9 dişi > Redel 8 pim, 40° kanallı, kırmızı kablo koruyuculu, 2.4 m
Nellcor Oximax SpO2 Set • Nellcor Oximax Prob



• REF: AEC-5273



• Star 8000 E/F/H/C ve NC Serisi.

DB9 dişi > Yuvarlak 12 pim beyaz konektör, 2.4 m
Nellcor Oximax SpO2 Set • Nellcor Oximax Prob



• REF: AEC-5274



• Star 8000 E/F/H/C ve NC Serisi.

DB9 dişi > Yuvarlak 12 pim mavi konektör, 2.4 m
Dijital SpO2 Set • Dijital Prob

Contec



• REF: AEC-5172



• CMS 5000/5000C/5100/6000/6800/7000/7000Plus/8000/9000, HMS 6500.

DB9 dişi > Redel 5 pim, 0° tek kanallı sarı kablo koruyuculu, 2.4 m
Dijital SpO2 Set • Dijital Prob



• REF: AEC-5197



• P Vise.

DB9 dişi > Redel 6 pim, 40° kanallı, yeşil kablo koruyuculu, 2.4 m
Nellcor SpO2 Set • Nellcor Prob

Corpuls



• REF: AEC-5129

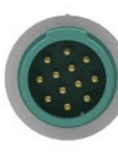

• 8/16.

DB9 dişi > Yuvarlak 12 pim açık yeşil konektör, 2.4 m
BCI SpO2 Set • BCI Prob



• REF: AEC-5229



• 3

DB9 dişi > Yuvarlak 11 pim kırmızı konektör, 2.4 m
MASIMO SpO2 Set • MASIMO Prob

Criticare (CSI)



• REF: AEC-5145



• 503 Spot/DX, 504 DX, 506 DX NP, Mini SpO2.

DB9 dişi > DB6 erkek, 2.4 m
CSI SpO2 Set • CSI Prob

Pulsoksimetre Probu Adaptör ve Uzatma Kabloları

▼ Prob Tarafı Konektörü

▼ Monitör Tarafı Konektörü



• REF: AEC-5146



- Criticare (CSI)**
- 501/503/504/507/508/581/1100, Poet Plus 8100, Poni, Scholar.
 - DB9 dişi > Lemo metal, 5 pim, siyah kablo koruyuculu, 2,4 m
 - CSI SpO2 Set • CSI Prob



• REF: AEC-5268



- CU Medical**
- CU-HD1 Lifegain
 - DB9 dişi > Redel 8 pim tek kanallı mavi kablo koruyuculu, 2,4 m
 - Nellcor Oximax SpO2 Set • Nellcor Oximax Prob



• REF: AEC-5225



- Datascope**
- Expert, Passport/2/2LT/V/XG, Accutorr V/Plus, Spectrum/OR, Trio, Duo, V12/21.
 - DB9 dişi > 3M 14 kutuplu, 2,4 m
 - Masimo SpO2 Set • Masimo LNCS Prob



• REF: AEC-5173



- Expert, Passport/2/2LT/V/XG, Accutorr V/Plus, Spectrum/OR, Trio, Duo, V12/21.
- DB9 dişi > 3M 14 kutuplu, 2,4 m
- Masimo SpO2 Set • Nellcor Prob
- Masimo'dan Nellcor Çevirici



• REF: AEC-5215



- Expert, Passport/2/2LT/V/XG, Accutorr V/Plus, Spectrum/OR, Trio, Duo, V12/21.
- Masimo 6 kutuplu konektör > 3M 14 kutuplu, 2,4 m
- Masimo SpO2 Set • Masimo LNOP Prob



• REF: AEC-5133



- Digioxi 920, P0930, Oxitrace, Digimax.
- Digicare**
- DB9 dişi > Redel 7 pim, 0° tek kanallı, mavi kablo koruyuculu, 2,4 m
 - BCI SpO2 Set • BCI Prob



• REF: AEC-5144



- Digioxi 920, P0930, Oxitrace, Digimax.
- DB9 dişi > DIN 8 pim, U tipi, 2,4 m
- BCI SpO2 Set • BCI Prob



• REF: AEC-5152



- Life Window 6000.
- DB9 dişi > Hypertac 7 pim, siyah konektör, 2,4 m
- BCI SpO2 Set • BCI Prob



• REF: AEC-5153



- 2100/2150.
- DB9 dişi > 3M 14 kutuplu, 2,4 m
- Dolphin SpO2 Set • Dolphin Prob

Dolphin

Pulsoksimetre Probu Adaptör ve Uzatma Kabloları

▼ Prob Tarafı Konektörü

▼ Monitör Tarafı Konektörü

Dräger/Siemens



• REF: AEC-5131



- Micro 2, Sirecult 404-1/700/630, Sirem modül.
DB9 dişi > Yuvarlak 10 pim açık yeşil konektör, 2,4 m
Nellcor SpO2 Set • Nellcor Prob



• REF: AEC-5138



- Infinity Vista / Gamma / Kappa, Siemens, SC 5000/6000/6002/7000/8000/9000 (XL).
DB9 dişi > SM 7 pim mavi konektör, 2,4 m
Nellcor SpO2 Set • Nellcor Prob



• REF: AEC-5168



- Infinity Vista / Gamma / Kappa, Siemens, SC 5000/6000/6002/7000/8000/9000 (XL).
DB9 dişi > SM 7 pim mavi konektör, 1,2 m
Nellcor SpO2 Set • Nellcor Prob



• REF: AEC-5218



- Infinity Vista / Gamma / Kappa, Siemens, SC 5000/6000/6002/7000/8000/9000 (XL).
DB9 dişi > SM 7 pim açık mavi konektör, 2,4 m
Nellcor Oximax SpO2 Set • Nellcor Oximax Prob



• REF: AEC-5219



- Infinity Vista / Gamma / Kappa, Siemens, SC 5000/6000/6002/7000/8000/9000 (XL).
DB9 dişi > SM 7 pim açık mavi konektör, 1,2 m
Nellcor Oximax SpO2 Set • Nellcor Oximax Prob



• REF: AEC-5232



- Infinity Vista / Gamma / Kappa, Siemens, SC 5000/6000/6002/7000/8000/9000 (XL).
DB9 dişi > SM 7 pim açık mavi konektör, 2,4 m
Nellcor Oximax SpO2 Set • Nellcor Prob
Nellcor'dan Nellcor Oximax Çevirici



• REF: AEC-5233



- Infinity Vista / Gamma / Kappa, Siemens, SC 5000/6000/6002/7000/8000/9000 (XL).
DB9 dişi > SM 7 pim açık mavi konektör, 1,2 m
Nellcor Oximax SpO2 Set • Nellcor Prob
Nellcor'dan Nellcor Oximax Çevirici



• REF: AEC-5252



- Infinity Vista / Gamma / Kappa, Siemens, SC 5000/6000/6002/7000/8000/9000 (XL).
Masimo 6 kutuplu konektör > SM 7 pim açık mavi konektör, 1,2 m
Masimo SpO2 Set • Masimo LNOP Prob



• REF: AEC-5269



- Infinity Vista / Gamma / Kappa, Siemens, SC 5000/6000/6002/7000/8000/9000 (XL).
DB9 dişi > SM 7 pim açık mavi konektör, 2,4 m
Nellcor SpO2 Set • Masimo LNCS Prob

Pulsoksimetre Probu Adaptör ve Uzatma Kabloları

▼ Prob Tarafı Konektörü

▼ Monitör Tarafı Konektörü



• REF: AEC-5154



Dräger/Siemens

- Cato, Cicero EM, Evita 4, Julian, PB8800, VM1/3, RM1, Vamos PM 8010/8014/8040/8050/8060, Vitara, Vitalert 1000.
DB9 dişi > Lemo plastik 8 pim beyaz konektör, 2,4 m
Nellcor SpO2 Set • Nellcor Prob



• REF: AEC-5106



Edan

- iM 50/60/70/80, iM9/9A/8/8A/8B.
DB9 dişi > Redel 6 pim, 40° kanallı mavi kablo koruyuculu, 2,4 m
Nellcor SpO2 Set • Nellcor Prob



• REF: AEC-5241



- M9B, M8B.
DB9 dişi > Redel 5 pim, 0° tek kanallı sarı kablo koruyuculu, 2,4 m
Dijital SpO2 Set • Dijital Prob



• REF: AEC-5184



- M9B, M8B.
DB9 dişi > Redel 8 pim, 0° tek kanallı, mavi kablo koruyuculu, 2,4 m
Nellcor Oximax SpO2 Set • Nellcor Oximax Prob



• REF: AEC-5160



- Elite V5/V6/V8, iM20.
DB9 dişi > Yuvarlak 7 pim mavi konektör, 2,4 m
Nellcor SpO2 Set • Nellcor Prob



• REF: AEC-5247



Emtel

- FX 2000P/3000/3000MD.
DB9 dişi > Yuvarlak 12pim, mavi konektör, 2,4 m
Nellcor Oximax SpO2 Set • Nellcor Oximax Prob



• REF: AEC-5111



GE Datex Ohmeda

- S/5, AS/3, CS/3, CH S/2S/RS, CG 2S/2CS, Cardio Cap 1/2/5, Capnomac Ultima, Light, M serisi modüller, Oscar 2, OSP200, Satlite Trans/Plus II, Ult SVI/SVO/SIO/SOO.
DB9 dişi > DPK1 Yuvarlak 10 Soketli gri konektör, 2,4 m (OXY-C1)
Datex SpO2 Set • Datex Prob



• REF: AEC-5187



- S/5, AS/3, CS/3, CH S/2S/RS, CG 2S/2CS, Cardio Cap 1/2/5, Capnomac Ultima, Light, M serisi modüller, Oscar 2, OSP200, Satlite Trans/Plus II, Ult SVI/SVO/SIO/SOO.
OXY TIP Yuvarlak > DPK1 Yuvarlak 10 Soketli gri konektör, 2,4 m (OXY-SL3)
Datex SpO2 Set • OxyTip Prob



• REF: AEC-5204



- S/5, AS/3, CS/3, CH S/2S/RS, CG 2S/2CS, Cardio Cap 1/2/5, Capnomac Ultima, Light, M serisi modüller, Oscar 2, OSP200, Satlite Trans/Plus II, Ult SVI/SVO/SIO/SOO.
TruSignal DB9 dişi > DPK1 Yuvarlak 10 Soketli gri konektör, 2,4 m (TS-N3)
Datex SpO2 Set • TruSignal Prob

Pulsoksimetre Probu Adaptör ve Uzatma Kabloları

▼ Prob Tarafı Konektörü

▼ Monitör Tarafı Konektörü

GE Datex Ohmeda

- REF: AEC-5189

Ohmeda Trusat, Trusat TD.
OXY TIP Yuvarlak > Tru Sat 9 pim gri konektör, 2,4 m (OXY-MC3)
TruSat SpO2 Set • OxyTip Prob
- REF: AEC-5201

Ohmeda Trusat, Trusat TD.
TruSignal DB9 dişi > Tru Sat 9 pim gri konektör, 2,4 m (TS-M3)
TruSat SpO2 Set • TruSat Prob
- REF: AEC-5190

Ohmeda 3700/3710/3770/3775/3800/3900, OxiCap 5250 RGM, Biox 3740/3760/3800/4700, Rascal 2, OxiTip Plus, TuffSat.
OXY TIP Yuvarlak > Hypertac 7 pim siyah konektör, 2,4 m (OXY-OL3)
Ohmeda SpO2 Set • OxyTip Prob
- REF: AEC-5205

Ohmeda 3700/3710/3770/3775/3800/3900, OxiCap 5250 RGM, Biox 3740/3760/3800/4700, Rascal 2, OxiTip Plus, TuffSat.
TruSignal DB9 dişi > Hypertac 7 pim siyah konektör, 2,4 m (TS-H3)
Ohmeda SpO2 Set • TruSignal Prob
- REF: AEC-5188

E serisi modüllü i4 modüler S5 monitörler, Corometrics 259, Dinamap V100, Carescape B650/V100, B20/30/40.
OXY TIP Yuvarlak > Dikdörtgen 11 pim mavi konektör, 2,4m (OXY-ES3)
Marquette SpO2 Set • OxyTip Prob
- REF: AEC-5202

E serisi modüllü i4 modüler S5 monitörler, Corometrics 259, Dinamap V100, Carescape B650/V100, B20/30/40.
TruSignal DB9 dişi > Dikdörtgen 11 pim mavi konektör, 2,4m (TS-G3)
Marquette SpO2 Set • TruSignal Prob

GE Dinamap

- REF: AEC-5225

Dinamap Pro 300/400/1000, Procure serisi.
DB9 dişi > 3M 14 kutuplu, 2,4 m
Masimo SpO2 Set • Masimo LNCS Prob
- REF: AEC-5173

Expert, Passport/2/2LT/V/XG, Accutorr V/Plus, Spectrum/OR, Trio, Duo, V12/21.
DB9 dişi > 3M 14 kutuplu, 2,4 m
Masimo SpO2 Set • Nellcor Prob
Masimo'dan Nellcor Çevirici
- REF: AEC-5215

Expert, Passport/2/2LT/V/XG, Accutorr V/Plus, Spectrum/OR, Trio, Duo, V12/21.
Masimo 6 kutuplu konektör > 3M 14 kutuplu, 2,4 m
Masimo SpO2 Set • Masimo LNCP Prob

Pulsoksimetre Probu Adaptör ve Uzatma Kabloları

▼ Prob Tarafı Konektörü

▼ Monitör Tarafı Konektörü

GE Dinamap



• REF: AEC-5149



• REF: AEC-5140



- Procare, Pro serisi V2, ProMap, Pro300/1000/1000V3.
DB9 dişi > DOC10, 14 kutuplu mavi konektör, 2,4 m
Nellcor Oximax SpO2 Set • Nellcor Oximax Prob



• REF: AEC-5159



• REF: AEC-5161

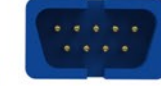

- Compact, MPS.
DB9 dişi > DB9 erkek mavi konektör, 2,4 m
Nellcor Oximax SpO2 Set • Nellcor Oximax Prob



• REF: AEC-5163



• REF: AEC-5162



- Hellige SMU, SMK, Eagle 1000/2000/3000, CardioServ.
DB9 dişi > Hellige Yuvarlak 10 pim açık sarı konektör, 2,4 m
Nellcor SpO2 Set • Nellcor Prob



• REF: AEC-5166



• REF: AEC-5167



- Eagle 1000/3000/4000, Dash 2000/3000/5000, Solar 8000, Tram modül 450SL/451/851, Corometrics 120/2120, MacLab, Responder 3000.
DB9 dişi > Dikdörtgen 11 pim mavi konektör, 2,4 m
Nellcor SpO2 Set • Nellcor Prob



• REF: AEC-5168



• REF: AEC-5169



- Dash 2500/4000/5000, Solar 8000i, Tram modül 451N/851N, Corometrics 250 serisi.
DB9 dişi > Dikdörtgen 11 pim mavi konektör, 2,4 m
Nellcor Oximax SpO2 Set • Nellcor Oximax Prob



• REF: AEC-5170



• REF: AEC-5171



- Dinamap, Procure, Pro Serisi V2, Pro 1000V3, Solar 8000M, Dash 2500/3000/4000/5000, Tram modül 451M/851M.
Masimo 6 kutuplu konektör > Dikdörtgen 11 pim mavi konektör, 2,4m
Masimo SpO2 Set • Masimo LNOP Prob



• REF: AEC-5172



• REF: AEC-5173



- Dinamap, Procure, Pro serisi V2, Pro 1000V3, Solar 8000M, Dash 2500/3000/4000/5000, Tram modül 451M/851M.
DB9 dişi > Dikdörtgen 11 pim mavi konektör, 2,4m
Masimo SpO2 Set • Masimo LNCS Prob



• REF: AEC-5174



• REF: AEC-5175



- Dash 2500/4000/5000, Solar 8000i, Tram modül 451N/851N, Corometrics 250 serisi.
DB9 dişi > Dikdörtgen 11 pim mavi konektör, 2,4 m
Nellcor Oximax SpO2 Set • Nellcor Prob
Nellcor'dan Nellcor Oximax Çevirici



• REF: AEC-5176



• REF: AEC-5177



- Dinamap, Procure, Pro serisi V2, Pro 1000V3, Solar 8000M, Dash 2500/3000/4000/5000, Tram modül 451M/851M.
DB9 dişi > Dikdörtgen 11 pim mavi konektör, 2,4m
Masimo SpO2 Set • Nellcor Prob
Nellcor'dan Masimo Çevirici

Pulsoksimetre Probu Adaptör ve Uzatma Kabloları

▼ Prob Tarafı Konektörü

▼ Monitör Tarafı Konektörü



• REF: AEC-5108



• REF: AEC-5119



• REF: AEC-5132



• REF: AEC-5134



• REF: AEC-5121



• REF: AEC-5143



• REF: AEC-5153



• REF: AEC-5203



Generra / Pace Tech

- Vitalmax 200, 300, 400, 530, 710, 800 Series.
DB9 dişi > Switchcraft 5 kutuplu 2.4 m
Nellcor SpO2 Set • Nellcor Prob

- Vital Max 4000 serisi, 710B.

DB9 dişi > Redel 7 pim 0° kanallı mavi kablo koruyuculu, 2.4 m
Nellcor SpO2 Set • Nellcor Prob

Goldway

- UT4000A/F/A Pro/F Pro.

DB9 dişi > Redel 5 pim 0° tek kanallı mavi kablo koruyuculu, 2.4 m
BCI SpO2 Set • BCI Prob

- UT4000A/F/A Pro/F Pro.

DB9 dişi > Lemo metal 5 pim siyah kablo koruyuculu, 2.4 m
BCI SpO2 Set • BCI Prob

- UT4000A/F/A Pro/F Pro.

DB9 dişi > Redel 7 pim, 0° tek kanallı, mavi kablo koruyuculu, 2.4 m
Nellcor Oximax SpO2 Set • Nellcor Oximax Prob

Guoteng

- GT9000E/B/F/M, GT9003B/F/M, Q5.

DB9 dişi > Redel 6 pim, 0° tek kanallı, mavi kablo koruyuculu, 2.4 m
Nellcor SpO2 Set • Nellcor Prob

Huntleigh

- Smartsigns Compact 1000.

DB9 dişi > 3M 14 kutuplu, 2.4 m
Dolphin SpO2 Set • Dolphin Prob

Infinium

- Omni, Omni II, Omni III, Omni (K), Omni Express, Omni Express VS.

DB9 dişi > Redel 5 pim, 40° kanallı yeşil kablo koruyuculu, 2.4 m
Solaris SpO2 Set • Solaris Prob

Pulsoksimetre Probu Adaptör ve Uzatma Kabloları

▼ Prob Tarafı Konektörü

▼ Monitör Tarafı Konektörü



• REF: AEC-5101



• Innocare-S, Innocare-T12.

DB9 dişi > Redel 7 pim, 40° kanallı siyah kablo koruyuculu, 2,4 m

Nellcor SpO2 Set • Nellcor Prob

Innomed



• REF: AEC-5170



• 4500 Plus, 4500 Plus /1/2/3/, Millennia, Omega14 45, Omni-Trak, TVS, Sat Scout, Scout ES.

DB9 dişi > Lemo metal 7 pim, siyah kablo koruyuculu, 2,4 m

Nellcor SpO2 Set • Nellcor Prob

Invivo - MDE



• REF: AEC-5208



• MDE Escort M8, M12.

DB9 dişi > Lemo metal 7 pim siyah kablo koruyuculu, 2,4 m

Masimo SpO2 Set • Masimo LNCS Prob



• REF: AEC-5171



• MDE Escort M8, M12.

DB9 dişi > Lemo metal 7 pim, siyah kablo koruyuculu, 2,4 m

Masimo SpO2 Set • Nellcor Prob
Nellcor'dan Masimo Çevirici

Ivy Medical



• REF: AEC-5225



• VitalGuard 450C.

DB9 dişi > 3M 14 kutuplu, 2,4 m

Masimo SpO2 Set • Masimo LNCS Prob



• REF: AEC-5173



• VitalGuard 450C.

DB9 dişi > 3M 14 kutuplu, 2,4 m

Masimo SpO2 Set • Nellcor Prob
Masimo'dan Nellcor Çevirici

Ivy Medical



• REF: AEC-5215



• VitalGuard 450C.

Masimo 6 kutuplu konektör > 3M 14 kutuplu, 2,4 m

Masimo SpO2 Set • Masimo LNCP Prob

Kontron



• REF: AEC-5109



• 7840/7845/7137, Micromon, Minimon, Supermon, Kolomon, Trakmon.

DB9 dişi > Yuvarlak 6 pim turuncu konektör, 2,4 m
BCI SpO2 Set • BCI Prob

Pulsoksimetre Probu Adaptör ve Uzatma Kabloları

▼ Prob Tarafı Konektörü

▼ Monitör Tarafı Konektörü



• REF: AEC-5139



• REF: AEC-5158



• REF: AEC-5175



• REF: AEC-5198



• REF: AEC-5181



• REF: AEC-5194



• REF: AEC-5147



• REF: AEC-5157



• 7840/7845/7137, Micromon, Minimon, Supermon, Kolormon, Trakmon.

DB9 dişi > Redel 7 pim, 80° kanallı gri kablo koruyuculu, 2.4 m

Nellcor SpO2 Set • Nellcor Prob



• 7840/7845/7137, Micromon, Minimon, Supermon, Kolormon, Trakmon.

DB9 dişi > Redel 8 pim 40° kanallı yeşil kablo koruyuculu, 2.4 m

Nellcor Oximax SpO2 Set • Nellcor Oximax Prob



• KTPM 1010/1020/1030/1040/1050/1060/2002, Angelus.

DB9 dişi > Redel 7 pim, 0° tek kanallı, mavi kablo koruyuculu, 2.4 m

Nellcor SpO2 Set • Nellcor Prob



• Galaxy serisi.

DB9 dişi > Yuvarlak 12 pim sarı konektör, 2.4 m

Nellcor SpO2 Set • Nellcor Prob



• Galaxy serisi.

DB9 dişi > Yuvarlak 12 pim sarı konektör, 2.4 m

Nellcor Oximax SpO2 Set • Nellcor Oximax Prob



• P-OX100, P-OX100L.

DB9 dişi > Redel 7 pim, 80° kanallı mavi kablo koruyuculu, 2.4 m

BCI SpO2 Set • BCI Prob

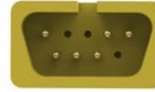

• MP 100/110/111/200S/400/500/600/1000.

DB9 dişi > DB6 erkek sarı konektör, 2.4 m

MEK SpO2 Set • MEK Prob

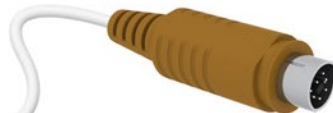

• MP 570/700/800/2500.

DB9 dişi > Mini DIN 7 pim turuncu konektör, 2.4 m

MEK SpO2 Set • MEK Prob

Kontron

Ktmed

Larsen & Toubro

Medlab

MEK

Pulsoksimetre Probu Adaptör ve Uzatma Kabloları

▼ Prob Tarafı Konektörü

▼ Monitör Tarafı Konektörü

MEK



• REF: AEC-5177



• MP1200.

DB9 dişi > Yuvarlak 8 pim sarı konektör, 2,4 m
MEK SpO2 Set • MEK Prob



• REF: AEC-5178



• MP1200.

DB9 dişi > Yuvarlak 8 pim sarı konektör, 2,4 m
Nellcor SpO2 Set • Nellcor Prob



• REF: AEC-5180



• Horizon XL/2000, Mercury 1200, MR1300, Envoy.

DB9 dişi > Lemo metal 10 pim siyah kablo koruyuculu, 2,4 m
Nellcor SpO2 Set • Nellcor Prob



• REF: AEC-5179



• Envoy.

DB9 dişi > Yuvarlak 8 pim mavi konektör, 2,4 m
Nellcor SpO2 Set • Nellcor Prob



• REF: AEC-5192

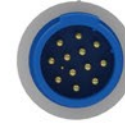

• Envoy, Vitalogik 4000/4500.

DB9 dişi > Yuvarlak 13 pim mavi konektör, 2,4 m
Masimo SpO2 Set • Nellcor Prob
Nellcor'dan Masimo Çevirici



• REF: AEC-5207

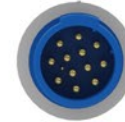

• Envoy, Vitalogik 4000/4500/5000/5500/6000, Menntor X7.

DB9 dişi > Yuvarlak 13 pim mavi konektör, 2,4 m
Masimo SpO2 Set • Masimo LNCS Prob



• REF: AEC-5155

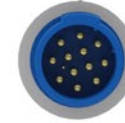

• Envoy, Vitalogik 4000/4500/5000/5500/6000, Menntor X7.

DB9 dişi > Yuvarlak 13 pim mavi konektör, 2,4 m
Nellcor Oximax SpO2 Set • Nellcor Oximax Prob



• REF: AEC-5214

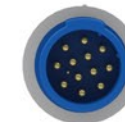

• Envoy, Vitalogik 4000/4500/5000/5500/6000, Menntor X7.

DB9 dişi > Yuvarlak 13 pim mavi konektör, 2,4 m
Nellcor Oximax SpO2 Set • Nellcor Prob
Nellcor'dan Nellcor Oximax Çevirici

Pulsoksimetre Probu Adaptör ve Uzatma Kabloları

▼ Prob Tarafı Konektörü

▼ Monitör Tarafı Konektörü



• REF: AEC-5107



• REF: AEC-5118



• REF: AEC-5156



• REF: AEC-5116



• REF: AEC-5106



• REF: AEC-5206



• REF: AEC-5209



• REF: AEC-5239



• REF: AEC-5115



• DM1/3/10/30, ED-210/220/230/240.

DB9 dişi > Redel 7 pim, 0° tek kanallı mavi kablo koruyuculu, 2,4 m

Nellcor SpO2 Set • Nellcor Prob



• DM1/3/10/30, ED-210/220/230/240.

DB9 dişi > Redel 8 pim, 40° kanallı yeşil kablo koruyuculu, 2,4 m

Nellcor Oximax SpO2 Set • Nellcor Oximax Prob



• XD300/330/3 xe, Heart Save 6S.

DB9 dişi > Mini Snap 8 pim mavi kablo koruyuculu, 2,4 m

Nellcor Oximax SpO2 Set • Nellcor Oximax Prob

Mindray



• PM 9000, MEC509B.

DB9 dişi > Lemo metal 5 pim siyah kablo koruyuculu, 2,4 m

Nellcor SpO2 Set • Nellcor Prob



• PM 6000, PM 7000, PM 8000, PM 9000, MEC1000/1200 2000, VS 800.

DB9 dişi > Redel 6 pim, 40° kanallı mavi kablo koruyuculu, 2,4 m

Nellcor SpO2 Set • Nellcor Prob



• PM 6000, PM 7000, PM 8000, PM 9000, MEC1000/1200 2000, VS 800.

DB9 dişi > Redel 6 pim, 80° kanallı, mavi kablo koruyuculu, 2,4 m,

Nellcor Oximax SpO2 Set • Nellcor Oximax Prob



• PM 6000, PM 7000, PM 8000, PM 9000, MEC1000/1200 2000, VS 800.

DB9 dişi > Redel 6 pim, 60° kanallı mavi kablo koruyuculu, 2,4 m

Masimo SpO2 Set • Masimo LNCS Prob



• PM 6000, PM 7000, PM 8000, PM 9000, MEC1000/1200 2000, VS 800.

Masimo 6 kutuplu konektör > Redel 6 pim, 60° kanallı mavi kablo koruyuculu, 2,4 m

Masimo SpO2 Set • Masimo LNCP Prob



• PM 6000, PM 7000, PM 8000, PM 9000, MEC1000/1200 2000, VS 800.

DB9 dişi > Redel 6 pim, 60° kanallı mavi kablo koruyuculu, 2,4 m

Masimo SpO2 Set • Nellcor Prob
Nellcor'dan Masimo Çevirici

Pulsoksimetre Probu Adaptör ve Uzatma Kabloları

▼ Prob Tarafı Konektörü

▼ Monitör Tarafı Konektörü

Mindray



• REF: AEC-5136



• PM-5000 / 6000 / 8000.

DB9 dişi > Yuvarlak 12 pim mavi konektör, 2,4 m
Nellcor SpO2 Set • Nellcor Prob



• REF: AEC-5210



• PM-5000 / 6000 / 8000.

DB9 dişi > Yuvarlak 12 pim mavi konektör, 2,4 m
Masimo SpO2 Set • Masimo LNCS Prob



• REF: AEC-5137



• PM-5000 / 6000 / 8000.

DB9 dişi > Yuvarlak 12 pim mavi konektör, 2,4 m
Masimo SpO2 Set • Nellcor Prob
Nellcor'dan Masimo Çevirici



• REF: AEC-5160



• BeneView T1/T5/T6/T8/T9, BeneHeart D6, iPM 9800/12/10/8
iMEC 12/10/8, VS600, VS900.

DB9 dişi > Yuvarlak 7 pim mavi konektör, 2,4 m
Nellcor SpO2 Set • Nellcor Prob



• REF: AEC-5167



• BeneView T1/T5/T6/T8/T9, BeneHeart D6, iPM 9800/12/10/8
iMEC 12/10/8, VS600, VS900.

DB9 dişi > Yuvarlak 8 pim gri konektör, 2,4 m
Nellcor Oximax SpO2 Set • Nellcor Oximax Prob



• REF: AEC-5236



• BeneView T1/T5/T6/T8/T9, BeneHeart D6, iPM 9800/12/10/8
iMEC 12/10/8, VS600, VS900.

DB9 dişi > Yuvarlak 8 pim gri konektör, 2,4 m
Nellcor Oximax SpO2 Set • Nellcor Prob
Nellcor'dan Nellcor Oximax Çevirici



• REF: AEC-5169



• BeneView T1/T5/T6/T8/T9, BeneHeart D6, iPM 9800/12/10/8
iMEC 12/10/8, VS600, VS900.

DB9 dişi > Yuvarlak 7 pim beyaz konektör, 2,4 m
Masimo SpO2 Set • Masimo LNCS Prob



• REF: AEC-5104



• Nellcor için listelenenler haricindeki tümü.

DB9 dişi > DB9 erkek beyaz konektör, 2,4 m
Nellcor SpO2 Set • Nellcor Prob



• REF: AEC-5110



• Nellcor için listelenenler haricindeki tümü.

DB9 dişi > DB9 erkek beyaz konektör, 1,2 m
Nellcor SpO2 Set • Nellcor Prob

Nellcor

Pulsoksimetre Probu Adaptör ve Uzatma Kabloları

▼ Prob Tarafı Konektörü

▼ Monitör Tarafı Konektörü

Nellcor



• REF: AEC-5148



• NBP 290/295/395, N 180/390/3000/6000.

DB9 dişi > 3M 14 kutuplu gri konektör, 2.4 m
Nellcor SpO2 Set • Nellcor Prob



• REF: AEC-5149



• N 550/560/595/600x.

DB9 dişi > DOC10, 14 kutuplu mavi konektör, 2.4 m
Nellcor Oximax SpO2 Set • Nellcor Oximax Prob



• REF: AEC-5123



• N 550/560/595/600x.

DB9 dişi > DOC10, 14 kutuplu mavi konektör, 2.4 m
Nellcor Oximax SpO2 Set • Nellcor Prob
Nellcor'dan Nellcor Oximax Çevirici



• REF: AEC-5140



• NBP 190/3940/4000.

DB9 dişi > DB9 erkek, mavi konektör, 2.4 m
Nellcor Oximax SpO2 Set • Nellcor Oximax Prob



• REF: AEC-5130



• NBP 190/3940/4000.

DB9 dişi > DB9 erkek, mavi konektör, 1.2 m
Nellcor Oximax SpO2 Set • Nellcor Oximax Prob



• REF: AEC-5182



• N 550/560/595/600x, NBP 190/3940/4000.

DB9 dişi > DB9 erkek, mavi konektör, 2.4 m
Nellcor Oximax SpO2 Set • Nellcor Prob
Nellcor'dan Nellcor Oximax Çevirici



• REF: AEC-5183



• N 550/560/595/600x, NBP 190/3940/4000.

DB9 dişi > DB9 erkek, mavi konektör, 0.2 m
Nellcor Oximax SpO2 Set • Nellcor Prob
Nellcor'dan Nellcor Oximax Çevirici



• REF: AEC-5124



• PM 9000A/9300.

DB9 dişi > Redel 6 pim, 40° kanallı, yeşil kablo koruyuculu, 2.4 m
Solaris SpO2 Set • Solaris Prob

Newtech Solaris



• REF: AEC-5122



• Life Scope serisi BSM-2300/2301A/2351/2353/2301/ 2303 BSM-4100/4101/4103/4111/4113/5100/5105/5135/6000 BSM-6301K/6501K/6701K/9510/9800.

DB9 NK dişi > NK 15 pim, mavi konektör, 2.4 m
Nihon Kohden SpO2 Set • Nihon Kohden Prob

Nihon Kohden

Pulsoksimetre Probu Adaptör ve Uzatma Kabloları

▼ Prob Tarafı Konektörü

▼ Monitör Tarafı Konektörü

Nihon Kohden



• REF: AEC-5200



- Life Scope TR, BSM-6000 serisi, BSM-6310K, BSM-6501K, BSM-6701K, AY-651P, AY-653P modülü.
DB9 NK dişi > NK 14 pim menekşe konektör, 2,4 m
Nellcor Oximax SpO2 Set • Nellcor Oximax Prob



• REF: AEC-5235



- AL-800PA modülü, Life Scope serisi BSM-1101/2101/ BSM-3101/7100/7200/8200/8201/8301/8800/8800A OLV-1100A.
DB9 NK dişi > Yuvarlak 10 pim, açık yeşil konektör, 2,4 m
Nihon Kohden SpO2 Set • Nihon Kohden Prob



• REF: AEC-5112



- OPV-1500 Life Scope N / K, Oxypal OLV2700, Oxypal Neo OLV-3100).
DB9 dişi > 3M 20 pim mavi konektör, 2,4 m
Nihon Kohden SpO2 Set • Nihon Kohden Prob



• REF: AEC-5258



- Life Scope TR, BSM-6000 serisi, BSM-6310K, BSM-6501K, BSM-6701K, AY-651P, AY-653P modülü.
DB9 dişi > NK 14 pim menekşe konektör, 2,4 m
Masimo SpO2 Set • Masimo LNCS Prob



• REF: AEC-5259



- Life Scope TR, BSM-6000 serisi, BSM-6310K, BSM-6501K, BSM-6701K, AY-651P, AY-653P modülü.
Masimo 6 kutuplu > NK 14 pim menekşe konektör, 2,4 m
Masimo SpO2 Set • Masimo LNCP Prob

Nonin



• REF: AEC-5191



- Avant 2120, 9600, 9700, 8500 serisi, 9480 serisi.
DB9 dişi > DB9 erkek siyah konektör, 2,4 m
Nonin SpO2 Set • Nonin Prob



• REF: AEC-5195



- Avant 2120, 9600, 9700, 8500 serisi, 9480 serisi.
DB9 dişi > DB9 erkek siyah konektör, 1,2 m
Nonin SpO2 Set • Nonin Prob

Novamatrix



• REF: AEC-5142



- 505, 510, 511, 515, 515A, 515B, 515C, 520, 520A, 2001, 7000, 7100, Oxypleth.
DB9 dişi > Hypertac 7 pim siyah konektör, 2,4 m
Novamatrix SpO2 Set • Novamatrix Prob



• REF: AEC-5103



- KMA 800/375/275/175, PM 100/150.
DB9 dişi > Redel 6 pim, 40° kanallı sarı kablo koruyucu, 2,4 m
Nellcor SpO2 Set • Nellcor Prob

Petaş

Pulsoksimetre Probu Adaptör ve Uzatma Kabloları

▼ Prob Tarafı Konektörü

▼ Monitör Tarafı Konektörü

Petaş



• REF: AEC-5100



• REF: AEC-5246



• REF: AEC-5125



• REF: AEC-5126



• REF: AEC-5237



• REF: AEC-5275



• REF: AEC-5223



• REF: AEC-5127



• REF: AEC-5128



• REF: AEC-5220



• KMA 160/165/260/265/360/365.

DB9 dişi > DB9 erkek kit tipi vidalı, gri konektör, 2,4 m
Nellcor SpO2 Set • Nellcor Prob

Philips HP



• M3, M4, MP20, MP30, MP40, MP50, MP70, MP80, VM4, VM6, VM8.

DB9 dişi > D tipi 8 pim erkek mavi konektör, 2,4 m
Nellcor SpO2 Set • Nellcor Prob
Nellcor'dan Nellcor Oximax Çevirici

Philips HP



• 78352C, 78354C, 78834C, M1020A, M1025B, M1205A, M1350, M1722A/B, M1732A/B, M2475B, Viridia A1, Viridia A3.

DB9 dişi > Yuvarlak 12 pim mavi konektör, 2,4 m
Nellcor SpO2 Set • Nellcor Prob



• M3, M4, MP20, MP30, MP40, MP50, MP70, MP80, VM4, VM6, VM8.

DB9 dişi > D tipi 8 pim erkek mavi konektör, 2,4 m
Nellcor SpO2 Set • Nellcor Prob



• M3, M4, MP20, MP30, MP40, MP50, MP70, MP80, VM4, VM6, VM8.

DB9 dişi > D tipi 8 pim erkek mavi konektör, 1,2 m
Nellcor SpO2 Set • Nellcor Prob



• 861290, 863063, 863064, 863065, 863066, 863068, 863071, 863072, 863073, 863074, 863077, 863080, 863081, 863082, 863085, 863086, 863087, 863088, 863264, 863265, 863266, 863276, 863277, 863278, 863279, 865350, 865351, M1020B, M2703A, M2704A, M2705A, M3000A, M3001A, M3002A, M8102A, M8105A, M8105AT, M8105AS

DB9 dişi > D tipi 8 pim erkek mavi konektör, 2,4 m
Nellcor SpO2 Set • Nellcor Prob



• M3, M4, MP20, MP30, MP40, MP50, MP70, MP80, VM4, VM6, VM8.

DB9 dişi > D tipi 8 pim erkek mavi konektör, 2,4 m
Nellcor Oximax SpO2 Set • Nellcor Oximax Prob



• M1020A, M2475B, M1732A/B, M1722A/B, 78833C, 78833A, 78834A, 78352C, 78352A.

D tipi 8 pim, dişi > Yuvarlak 12 pim mavi konektör, 2,4 m
Philips SpO2 Set • Philips Prob



• M1020B, M3000A/M3001A MMS, M3002A MMS X2, M8102A MP2, M8105A MP5.

D tipi, 8 pim dişi > D tipi 8 pim erkek mavi konektör, 2,4 m
Philips SpO2 Set • Philips Prob



• M1020B, M3000A/M3001A MMS, M3002A MMS X2, M8102A MP2, M8105A MP5.

DB9 dişi > D tipi 8 tipi erkek açık mavi konektör, 2,4 m
Masimo SpO2 Set • Masimo LNCS Prob

Pulsoksimetre Probu Adaptör ve Uzatma Kabloları

▼ Prob Tarafı Konektörü

▼ Monitör Tarafı Konektörü

Philips HP

• REF: AEC-5221



- M1020B, M3000A/M3001A MMS, M3002A MMS X2, M8102A MP2, M8105A MP5.
Masimo 6 kutuplu konektör > D tipi 8 pim erkek açık mavi konektör, 2,4 m
Masimo SpO2 Set • Masimo LNOP Prob

Physio Control Medtronic

• REF: AEC-5104



- Lifepak 12.
DB9 dişi > DB9 erkek beyaz konektör, 2,4 m
Nellcor SpO2 Set • Nellcor Prob

• REF: AEC-5225



- Lifepak 12/20/20e.
DB9 dişi > 3M 14 kutuplu, 2,4 m
Masimo SpO2 Set • Masimo LNCS Prob

• REF: AEC-5173



- Lifepak 12/20/20e.
DB9 dişi > 3M 14 kutuplu, 2,4 m
Masimo SpO2 Set • Nellcor Prob
Masimo'dan Nellcor Çevirici

• REF: AEC-5215



- Lifepak 12/20/20e.
DB9 dişi > 3M 14 kutuplu, 2,4 m
Masimo SpO2 Set • Masimo LNOP Prob

Plusmed

• REF: AEC-5172



- CMS 8000, CMS 9000.
DB9 dişi > Redel 5 pim 0° kanallı, sarı kablo koruyuculu, 2,4 m
Solaris SpO2 Set • Solaris Prob

RGB

• REF: AEC-5102



- Omicrom FT Surveyor, Omicrom Vision, Oxydina.
DB9 dişi > Redel 7 pim, 0° tek kanallı, siyah kablo koruyuculu, 2,4 m
BCI SpO2 Set • BCI Prob

Saadat

• REF: AEC-5185



- Masimo Set olmayan tüm modeller.
DB9 dişi > Yuvarlak 6 kutuplu, siyah konektör, 2,4 m
Nellcor SpO2 Set • Nellcor Prob

• REF: AEC-5225



- Aria, Alborz B5/B9, Novin S630/S740/S1600/S1800.
DB9 dişi > 3M 14 kutuplu, 2,4 m
Masimo SpO2 Set • Masimo LNCS Prob

Pulsoksimetre Probu Adaptör ve Uzatma Kabloları

▼ Prob Tarafı Konektörü

▼ Monitör Tarafı Konektörü

Saadat



• REF: AEC-5173



- Aria, Alborz B5/B9, Novin S630/S740/S1600/S1800.
DB9 dişi > 3M 14 kutuplu, 2.4 m
Masimo SpO2 Set • Nellcor Prob
Masimo'dan Nellcor Çevirici



• REF: AEC-5215



- Aria, Alborz B5/B9, Novin S630/S740/S1600/S1800.
DB9 dişi > 3M 14 kutuplu, 2.4 m
Masimo SpO2 Set • Masimo LNOP Prob



• REF: AEC-5225



- Oximeter OX-1, Argus Pro.
DB9 dişi > 3M 14 kutuplu, 2.4 m
Masimo SpO2 Set • Masimo LNCS Prob



• REF: AEC-5173



- Oximeter OX-1, Argus Pro.
DB9 dişi > 3M 14 kutuplu, 2.4 m
Masimo SpO2 Set • Nellcor Prob
Masimo'dan Nellcor Çevirici



• REF: AEC-5215



- Oximeter OX-1, Argus Pro.
Masimo 6 kutuplu konektör > 3M 14 kutuplu, 2.4 m
Masimo SpO2 Set • Masimo LNOP Prob



• REF: AEC-5141



- Argus LCM, Physiogard TM910.
DB9 dişi > Yuvarlak 12 pim mint yeşil konektör, 2.4 m
BCI SpO2 Set • BCI Prob



• REF: AEC-5164



- Argus TM7, CM8.
DB9 dişi > DIN 6 pim, siyah konektör, 2.4 m
BCI SpO2 Set • BCI Prob



• REF: AEC-5216



- Argus TM7, CM8.
DB9 dişi > DIN 7 pim, siyah konektör, 2.4 m
Masimo SpO2 Set • Masimo LNCS Prob



• REF: AEC-5196



- Argus TM7, CM8.
Masimo 6 kutuplu konektör > DIN 7 pim siyah konektör, 2.4 m
Masimo SpO2 Set • Masimo LNOP Prob

Schiller

Pulsoksimetre Probu Adaptör ve Uzatma Kabloları

▼ Prob Tarafı Konektörü

▼ Monitör Tarafı Konektörü

Schiller



• REF: AEC-5165



• Argus TM7, CM8.

DB9 dişi > DIN 7 pim, siyah konektör, 2.4 m
Masimo SpO2 Set • Nellcor Prob
Nellcor'dan Masimo Çevirici



• REF: AEC-5166



• Argus PRO, Argus LCM.

DB9 dişi > DIN 8 pim siyah konektör, 2.4 m
Nellcor Oximax SpO2 Set • Nellcor Oximax Prob



• REF: AEC-5193



• Athena.

DB9 dişi > Yuvarlak 10 Soketli mor konektör, 2.4 m
Ohmeda SpO2 Set • Ohmeda Prob



• REF: AEC-5113



• Artema, Diascope 1 / 2 / 3, Gamme 8000.

DB9 dişi > Yuvarlak 10 Soketli pembe konektör, 2.4 m
Nellcor SpO2 Set • Nellcor Prob



• REF: AEC-5150



• 90303B, 90309, 90351-0/6, 90465, 0466, 90489, 90651A-08, 90651-A, IM77, 90308, Scout.

DB9 dişi > Hypertac 7 pim siyah konektör, 2.4 m
Nellcor SpO2 Set • Nellcor Prob



• REF: AEC-5174



• 1050, 1600, 1700, 90369, 90469, 91220-B, 904, 96, Ultraview ve Ultraview SL.

DB9 dişi > Ultraview 10 Soketli mavi konektör, 2.4 m
Nellcor SpO2 Set • Nellcor Prob



• REF: AEC-5227



• 1050, 1600, 1700, 90369, 90469, 91220-B, 904, 96, Ultraview ve Ultraview SL.

DB9 dişi > Ultraview 10 Soketli mor konektör, 2.4 m
Nellcor Oximax SpO2 Set • Nellcor Oximax Prob



• REF: AEC-5240



• 90343/91343/96218 telemetri vericileri.

DB9 dişi > Hypertac mini 9 pim siyah konektör, 0.6m
Nellcor SpO2 Set • Nellcor Prob



• REF: AEC-5176



• Monica 200/2000.

DB9 dişi > Redel 7 pim, 0° tek kanallı, mavi kablo koruyucu, 2.4 m
Nellcor SpO2 Set • Nellcor Prob

Spengler

Pulsoksimetre Probu Adaptör ve Uzatma Kabloları

▼ Prob Tarafı Konektörü

▼ Monitör Tarafı Konektörü

Triton



• REF: AEC-5234



• MP6-03 AX/RX/TX.

DB9 dişi > Redel 9 pim, 0° tek kanallı, sarı kablo koruyuculu, 2.4 m
Nellcor SpO2 Set • Nellcor Prob

Utas



• REF: AEC-5255



• UM 300 - 10 / 15.

DB9 dişi > Redel 8 pim, 0° tek kanallı, yeşil kablo koruyuculu, 2.4 m
Nellcor Oximax SpO2 Set • Nellcor Oximax Prob

Üzümcü



• REF: AEC-5238



• Visio Mod.

DB9 dişi > Redel 8 pim, 0° tek kanallı, mavi kablo koruyuculu, 2.4 m
Nellcor Oximax SpO2 Set • Nellcor Oximax Prob



• REF: AEC-5243



• Visio.

DB9 dişi > Redel 8 pim, 40° kanallı, kırmızı kablo koruyuculu, 2.4 m
Nellcor Oximax SpO2 Set • Nellcor Oximax Prob

Welch Allyn



• REF: AEC-5212



• PIC30 / 40 / 50.

DB9 dişi > 7 pim, gri, 1.2 m
Nellcor Oximax SpO2 Set • Nellcor Oximax Prob

Zoll



• REF: AEC-5225



• E, R, M ve AED serisi.

DB9 dişi > 3M 14 kutuplu, 2.4 m
Masimo SpO2 Set • Masimo LNCS Prob



• REF: AEC-5173



• E, R, M ve AED serisi.

DB9 dişi > 3M 14 kutuplu, 2.4 m
Masimo SpO2 Set • Nellcor Prob
Masimo'dan Nellcor Çevirici



• REF: AEC-5215



• E, R, M ve AED serisi.

Masimo 6 kutuplu konektör > 3M 14 kutuplu, 2.4 m
Masimo SpO2 Set • Masimo LNOP Prob

FMT, **Metko Ltd.**'nin tescilli ticari markasıdır.



Merkez ve Fabrika

İvedik O.S.B. Ağaç İşleri Sanayi Sit.
1354. Cad. 1358.Sok. No:9
06378 Yenimahalle

ANKARA / TÜRKİYE

Tel (pbx) : +90 312 387 12 46
Fax : +90 312 387 12 51

Şube

Atatürk Mah. Sedef Cad. 38.Ada
Ata Plaza 3-5 Blokları Kat:2 No:57
34758 Ataşehir

İSTANBUL / TÜRKİYE

Tel (pbx) : +90 216 455 91 21
Fax : +90 216 455 48 24

www.metkold.com

Burada bahsedilen diğer ürünler, logolar ve şirket isimleri başka firmaların ticari markaları olabilir. Bu durum adı geçen parçaların FMT ile herhangi bir yakınlığı veya onayı olarak algılanmamalıdır. Bu dökümanda verilen bilgiler dikkatlice kontrol edilmiş ve doğruluğuna inanılmıştır. Bu katalogdaki görüntüler, sunulan ürünlerin temsili görüntüleridir. Gerçek ürün görsel farklılıklara sahip olabilir. Sürekli ürün gelişimi adına, Metko bu dökümanda ve tarif edilen üründe uyarı ve bilgilendirme yapmadan değişiklikler ve geliştirmeler yapma hakkını saklı tutar.